

İÇİNDEKİLER

İÇİNDEKİLER	1
1. SOSYAL VE DEMOGRAFİK GÖSTERGELER	2
1.1 NÜFUS	2
1.2 DEMOGRAFİK YAPI	8
1.3 İÇ GÖÇ	15
1.4 SAĞLIK GÖSTERGELERİ	21
1.5 EĞİTİM GÖSTERGELERİ	28
2. EKONOMİK GÖSTERGELER	33
2.1 ENERJİ	33
2.1.1 DOĞALGAZ	33
2.1.2 ELEKTRİK	35
2.1.3 PETROL	36
2.1.4 LPG	38
2.2 İŞGÜCÜ GÖSTERGELERİ	40
2.3 SOSYAL GÜVENLİK	44
2.4 ULUSAL HESAPLAR	46
2.5 SANAYİ	49
2.6 KONUT SATIŞLARI	52
2.7 MOTORLU KARA TAŞITLARI	54
2.8 DIŞ TİCARET	57
2.9 TARIM VE HAYVANCILIK	68
2.9.1 TARIM	68
2.9.2 HAYVANCILIK	74
2.10 TURİZM	77
2.11 BANKACILIK VE YATIRIMLAR	81
2.12 YATIRIM VE TEŞVİKLER	89
2.13 VERGİLER	91
2.14 PATENT-MARKA VE FAYDALI MODEL TESCİLİ	96
3. VAN TİCARET VE SANAYİ ODASI	101

1. SOSYAL VE DEMOGRAFİK GÖSTERGELER

1.1 NÜFUS

Van ve Türkiye Nüfusu

YILLAR	VAN	TÜRKİYE	TÜRKİYE NÜFUSU İÇİNDEKİ PAYI (%)
2016	1.100.190	79.814.871	1,38
2017	1.106.891	80.810.525	1,36
2018	1.123.784	82.003.882	1,37
2019	1.136.757	83.154.997	1,36
2020	1.149.342	83.614.362	1,37

Kaynak: Adrese Dayalı Nüfus Kayıt Sistemi

Van nüfusu bir önceki yıla göre artmıştır. 2020 yılı Van nüfusu 1.149.342'dir. Van'ın nüfusu Türkiye nüfusunun %1,37'sine denk gelmektedir.

İllerin Toplam Nüfusu 2020

İLLER	ERKEK	KADIN	TOPLAM	Oran (%)
İstanbul	7.750.836	7.711.616	15.462.452	18,49
Ankara	2.805.877	2.857.445	5.663.322	6,77
İzmir	2.187.226	2.207.468	4.394.694	5,26
Bursa	1.550.767	1.551.066	3.101.833	3,71
Antalya	1.281.943	1.266.365	2.548.308	3,05
Adana	1.127.516	1.131.202	2.258.718	2,70
Konya	1.118.850	1.131.170	2.250.020	2,69
Şanlıurfa	1.066.402	1.048.854	2.115.256	2,53
Gaziantep	1.060.820	1.040.337	2.101.157	2,51
Kocaeli	1.009.533	987.725	1.997.258	2,39
Mersin	933.368	935.389	1.868.757	2,23
Diyarbakır	899.516	883.915	1.783.431	2,13
Hatay	833.146	826.174	1.659.320	1,98
Manisa	728.724	721.892	1.450.616	1,73
Kayseri	712.710	708.745	1.421.455	1,70
Samsun	670.675	685.404	1.356.079	1,62
Balıkesir	619.765	620.520	1.240.285	1,48
Kahramanmaraş	592.920	575.243	1.168.163	1,40
Van	585.854	563.488	1.149.342	1,37
Aydın	557.066	562.018	1.119.084	1,34
Tekirdağ	552.587	528.478	1.081.065	1,29
Sakarya	522.388	520.261	1.042.649	1,25
Denizli	518.742	522.173	1.040.915	1,24
Muğla	508.504	492.269	1.000.773	1,20
Eskişehir	443.227	445.601	888.828	1,06
Mardin	428.780	425.936	854.716	1,02
Trabzon	402.224	409.677	811.901	0,97
Malatya	401.610	404.546	806.156	0,96
Ordu	380.031	381.369	761.400	0,91
Erzurum	378.661	379.618	758.279	0,91
Afyonkarahisar	367.399	369.513	736.912	0,88
Sivas	318.771	317.118	635.889	0,76
Adıyaman	318.755	313.704	632.459	0,76

SOSYAL VE EKONOMİK GÖSTERGELER 2021

Batman	312.137	308.141	620.278	0,74
Tokat	297.311	300.550	597.861	0,72
Zonguldak	293.068	298.136	591.204	0,71
Elâzığ	291.461	296.499	587.960	0,70
Kütahya	284.575	292.113	576.688	0,69
Osmaniye	276.776	271.780	548.556	0,66
Çanakkale	271.456	270.092	541.548	0,65
Şırnak	279.486	258.276	537.762	0,64
Ağrı	276.800	258.635	535.435	0,64
Çorum	262.590	267.536	530.126	0,63
Giresun	223.738	224.983	448.721	0,54
Isparta	218.526	221.778	440.304	0,53
Aksaray	211.232	211.779	423.011	0,51
Yozgat	209.257	209.838	419.095	0,50
Muş	209.647	201.470	411.117	0,49
Edirne	205.775	201.988	407.763	0,49
Düzce	198.032	197.647	395.679	0,47
Kastamonu	187.264	189.113	376.377	0,45
Uşak	184.225	185.208	369.433	0,44
Niğde	181.692	180.379	362.071	0,43
Kırklareli	184.250	177.487	361.737	0,43
Bitlis	180.982	170.012	350.994	0,42
Rize	172.469	171.890	344.359	0,41
Amasya	167.624	167.870	335.494	0,40
Siirt	168.939	162.131	331.070	0,40
Bolu	156.340	158.462	314.802	0,38
Nevşehir	151.134	153.828	304.962	0,36
Kars	147.150	137.773	284.923	0,34
Bingöl	142.670	139.098	281.768	0,34
Hakkâri	148.967	131.547	280.514	0,34
Kırıkkale	139.281	139.422	278.703	0,33
Yalova	138.860	137.190	276.050	0,33
Burdur	134.124	132.968	267.092	0,32
Karaman	127.829	127.090	254.919	0,30
Karabük	121.875	121.739	243.614	0,29
Kırşehir	119.725	123.317	243.042	0,29
Erzincan	119.325	115.106	234.431	0,28
Bilecik	111.190	107.527	218.717	0,26
Sinop	107.689	108.771	216.460	0,26
Iğdır	103.059	98.255	201.314	0,24
Bartın	98.451	100.528	198.979	0,24
Çankırı	97.065	95.363	192.428	0,23
Artvin	85.523	83.978	169.501	0,20
Kilis	72.652	70.140	142.792	0,17
Gümüşhane	71.943	69.759	141.702	0,17
Ardahan	49.811	46.350	96.161	0,12
Tunceli	44.815	38.628	83.443	0,10
Bayburt	42.002	39.908	81.910	0,10

Kaynak: Adrese Dayalı Nüfus Kayıt Sistemi

Van toplam nüfusunun %49'u kadın, %51'i erkektir. Van nüfusu en fazla olan 19. İldir. Türkiye nüfusunun %1,37'si Van'da yaşamaktadır. Türkiye'de nüfusu en fazla olan il İstanbul'dur. İstanbul'un 2020 yılı toplam nüfusu Türkiye'nin toplam nüfusunun %18,49'una denk gelmektedir.

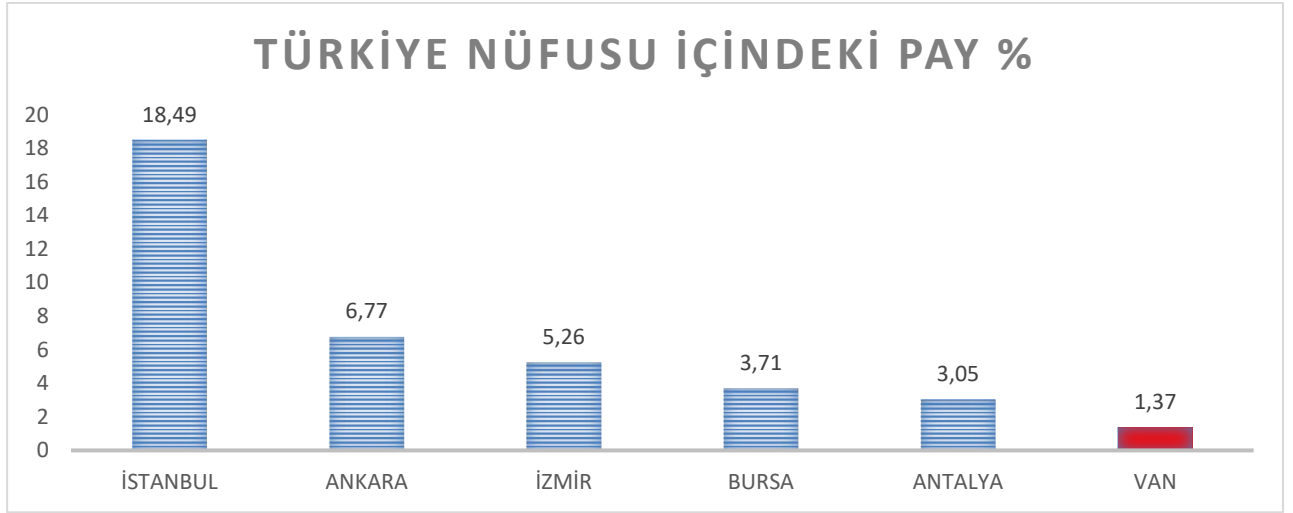
Toplam Nüfus İçindeki Pay 2020

Türkiye nüfusunun %18,49'u İstanbul ilinde yaşamaktadır. Türkiye nüfusunun %37,28 si en büyük ilk 5 ilde bulunmaktadır.

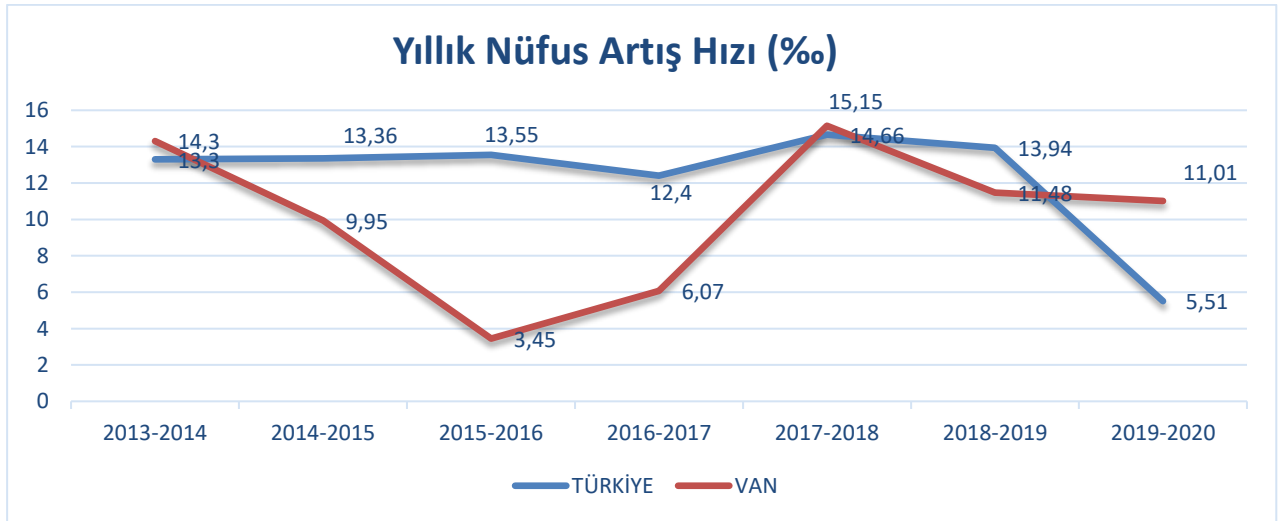
Yıllık Nüfus Artış Hızı

Yıllık nüfus tablosuna göre Van ilinin nüfusu 2020 yılında %11,01 olarak artış göstermiştir. Türkiye nüfusunun 2020 yılında toplam artışı %5,51 olarak çıkmıştır. Van ili ve Türkiye'nin geçen yıla oranla nüfus artış oranı düşüş göstermiştir.

Van İli İlçe Nüfusları 2020

İLÇELER	ERKEK	KADIN	TOPLAM
Bahçesaray	7.223	7.156	14.379
Başkale	26.250	23.600	49.850
Çaldıran	32.589	30.544	63.133
Çatak	10.743	9.594	20.337
Edremit	64.230	64.327	128.557
Erciş	91.080	85.600	176.680
Gevaş	14.253	13.989	28.242
Gürpınar	18.154	16.802	34.956
İpekyolu	166.903	167.567	334.470
Muradiye	25.678	24.569	50.247
Özalp	33.717	31.778	65.495
Saray	10.935	9.908	20.843
Tuşba	84.099	78.054	162.153
TOPLAM	585.854	563.488	1.149.342

Kaynak: Adrese Dayalı Nüfus Kayıt Sistemi

Nüfusu en fazla olan ilçe İpekyolu ilçesidir (334.470). Toplam nüfusun %29'u İpekyolu ilçesinde ikamet etmektedir. Merkez ilçeler olan İpekyolu, Tuşba ve Edremit ilçelerinin toplam nüfus içindeki payı %54'ün üzerindedir.

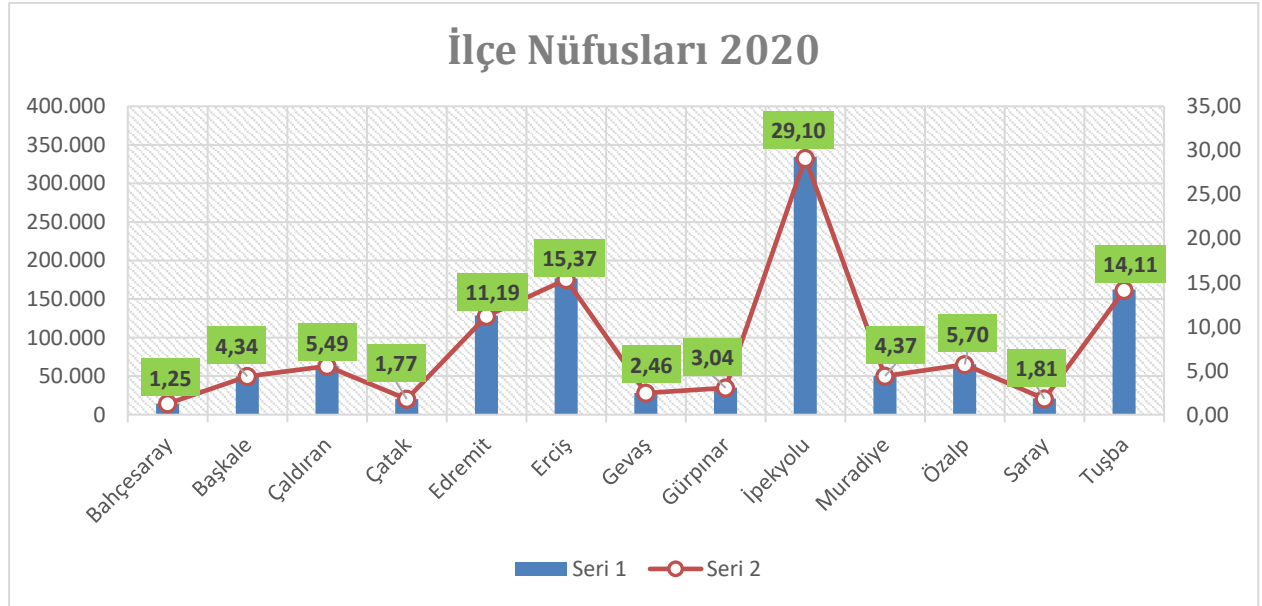

Yaş Grubuna Nüfus 2020

YAŞ GRUBU	VAN	TOPLAM NÜFUS İÇİNDEKİ PAYI (%)	TÜRKİYE	TOPLAM NÜFUS İÇİNDEKİ PAYI (%)
0-4	128.169	11,15	6.121.707	7,43
5-9	129.872	11,30	6.526.593	7,93
10-14	124.786	10,86	6.419.937	7,80
15-19	122.384	10,65	6.230.114	7,57
20-24	115.124	10,02	6.663.636	8,09
25-29	107.110	9,32	6.370.954	7,68
30-34	89.359	7,77	6.318.894	7,67
35-39	75.373	6,56	6.473.583	7,86
40-44	59.973	5,22	6.235.110	7,57
45-49	53.473	4,65	5.563.666	6,76
50-54	33.035	2,87	4.584.632	5,57
55-59	38.424	3,34	4.577.587	5,56
60-64	24.021	2,09	2.357.394	2,86
65-69	19.143	1,67	2.938.715	3,57
70-74	13.411	1,17	2.131.705	2,59
75-79	7.953	0,69	1.355.346	1,65
80-84	4.488	0,39	861.199	1,05
85-89	2.065	0,18	466.478	0,57
90+	1.179	0,10	199.842	0,24

Kaynak: Adrese Dayalı Nüfus Kayıt Sistemi

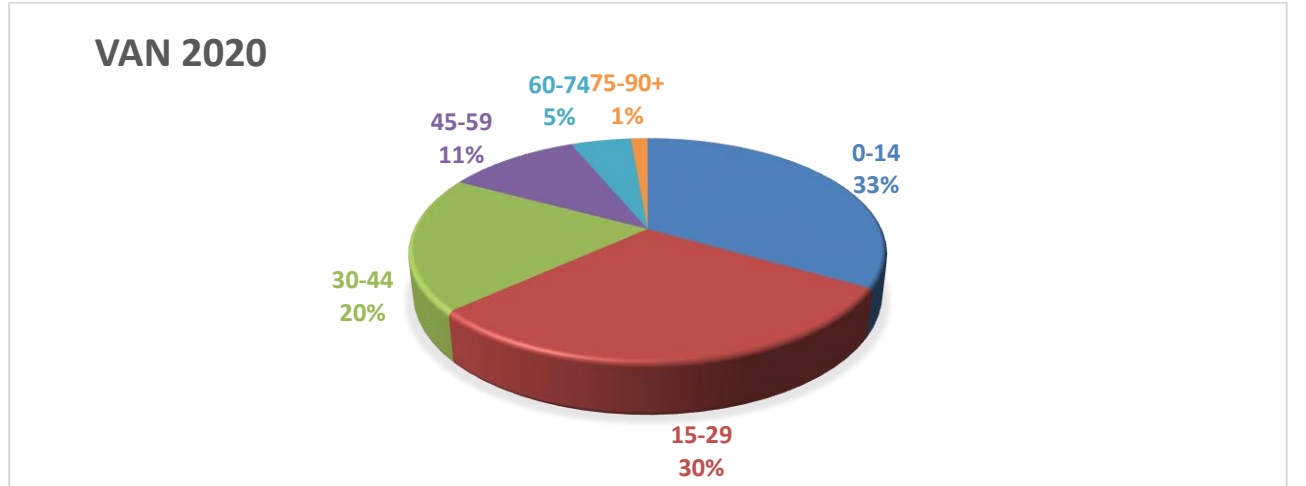

Yaş grubuna göre yapılan nüfus tablosuna göre Van'ın nüfusunun %33'ü 0-14 yaş arasındadır. %30'u ise 15-29 arasındadır. Tabloya göre Van'ın genç bir nüfusa sahip olduğu söylenebilir. Türkiye nüfusun %23'ü 0-14, %23'ü 15-29 yaş arasındadır. Van'ın genç nüfusu ortalaması Türkiye'nin çok üzerindedir.

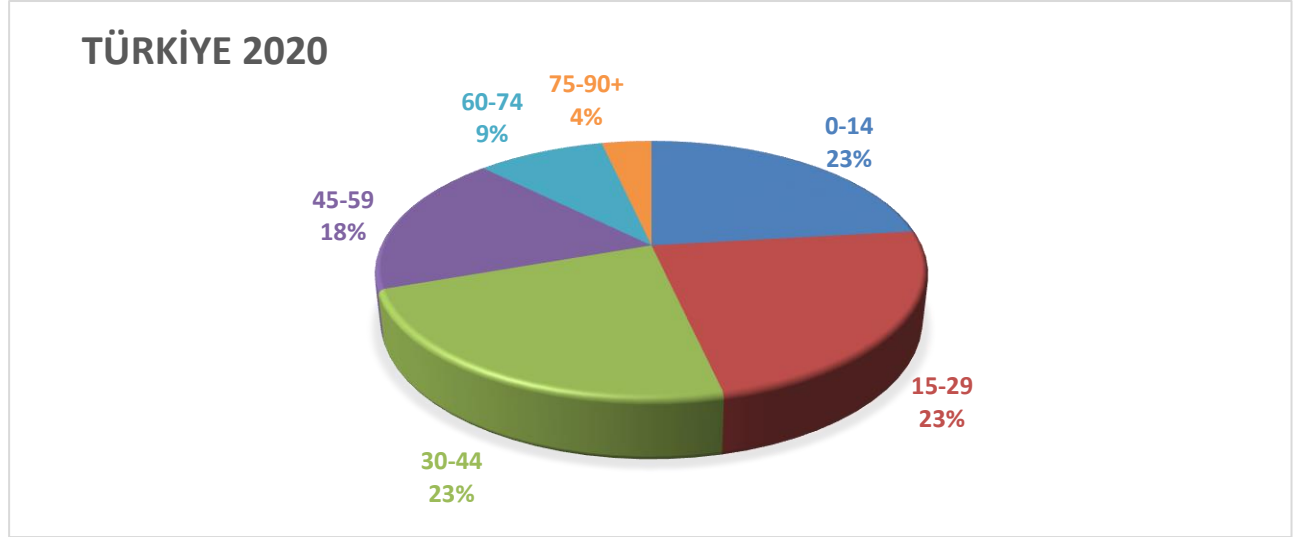

Ortanca Yaş 2020

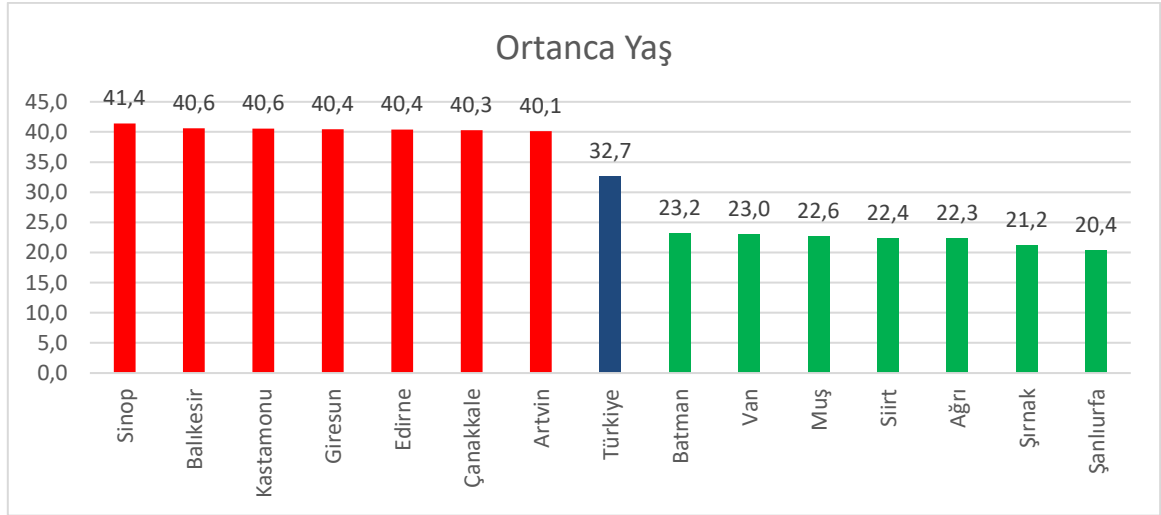

TÜİK tarafından açıklanan ortanca yaş verilerinde göre Türkiye’de yaş ortalaması en yüksek il Sinop’tur. Sinop ilinin 2020 yılı verilerine göre ortanca yaşı 41,4’dür.

Van ili 23 ortalama yaş ile Türkiye’de ortalama yaşı en düşük iller arasındadır. Şanlıurfa 20,4 yaş ortalaması ile Türkiye’nin en genç ili konumundadır. Türkiye’nin nüfusunun ortalama yaşı 32,7’dir.

1.2 DEMOGRAFİK YAPI

Doğumlar 2013/2020

YILLAR	TÜRKİYE	VAN	ÜLKE İÇİNDEKİ PAYI (%)
2013	1.296.762	30.704	2,36
2014	1.349.467	30.724	2,27
2015	1.334.465	29.796	2,23
2016	1.311.895	28.773	2,19
2017	1.291.055	28.537	2,21
2018	1.248.847	27.195	2,18
2019	1.183.652	26.793	2,26
2020	1.112.859	24.591	2,20

Kaynak: TÜİK

Doğum sayısı tablosuna göre 2020 yılında Türkiye'de 1.112.859 yeni doğum olmuştur. Van ilinde ise 24.591 yeni doğum gerçekleşmiştir. Van ilinin doğum sayısının ülke içindeki payı 2020 yılında %2,20'dir. Doğum oranları son sekiz yıllık süreçte giderek azalma göstermektedir.

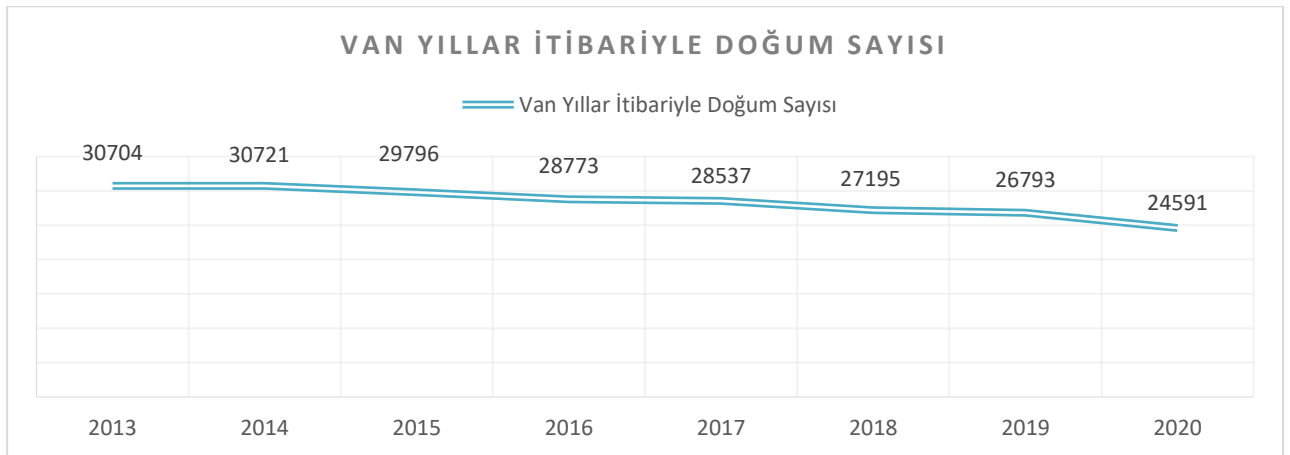
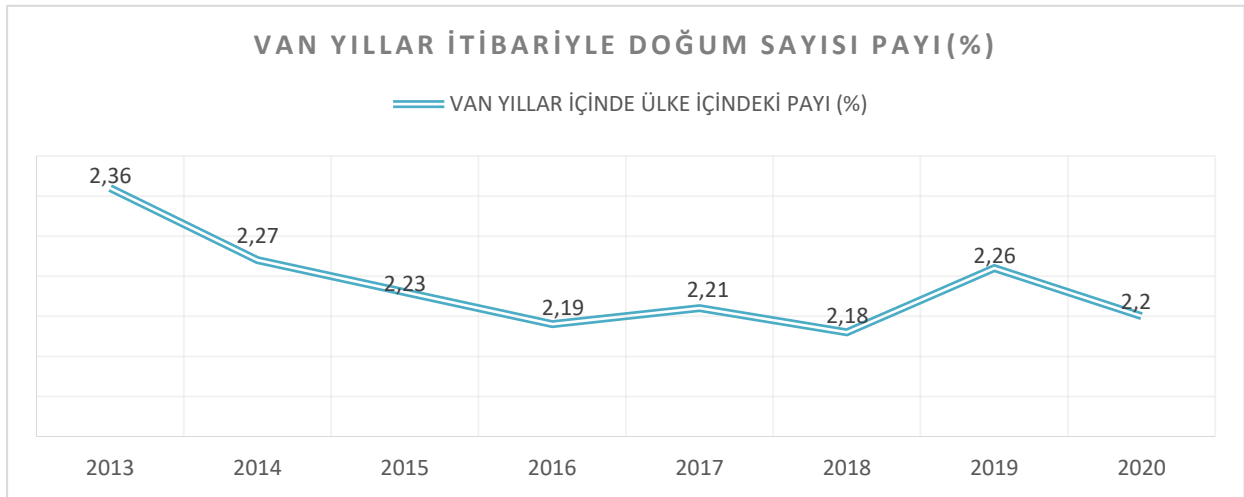

Yıllar itibariyle doğum sayısı grafiğine bakıldığı zaman doğum sayısının 2014 yılından itibaren düştüğü görülmektedir.

Ölümler 2013/2019

YILLAR	TÜRKİYE	VAN	ÜLKE İÇİNDEKİ PAYI (%)
2013	373.041	3.647	0,97
2014	390.944	3.486	0,89
2015	405.202	3.472	0,85
2016	422.135	3.331	0,78
2017	425.781	3.301	0,77
2018	426.106	3.283	0,77
2019	435.941	3.237	0,74

Kaynak: TÜİK

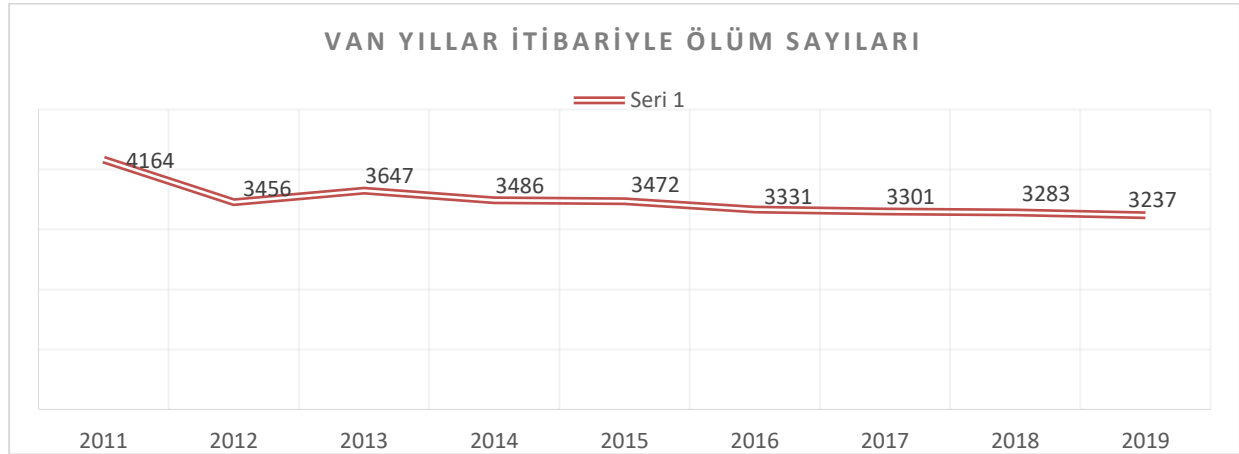
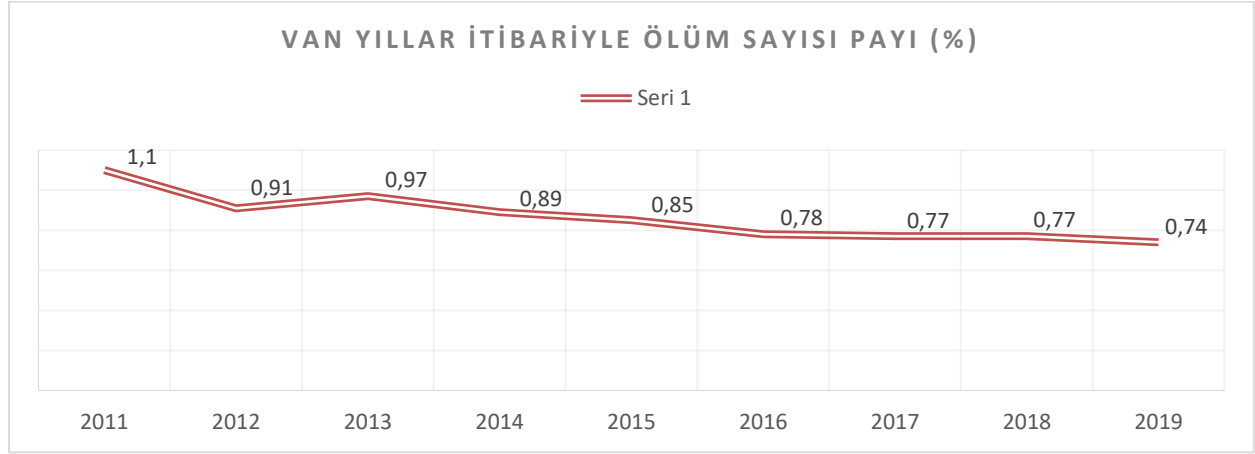

Yıllar itibariyle ölüm sayısı tablosuna göre ölüm sayısının en fazla olduğu yıl Van depreminin gerçekleştirildiği yıl olan 2011 yılıdır.

Evlenmeler 2013/2020

YILLAR	TÜRKİYE	VAN	ÜLKE İÇİNDEKİ PAYI (%)
2013	600.138	10.123	1,68
2014	599.704	10.318	1,72
2015	602.982	9.870	1,63
2016	594.493	9.430	1,58
2017	569.459	8.779	1,54
2018	553.202	8.389	1,52
2019	541.424	8.024	1,48
2020	487.270	6.424	1,31

Kaynak: TÜİK

Türkiye geneli ve Van ili özelinde bir önceki yıla göre evlenen çift sayısında düşüş gerçekleşmiştir.

Van ilinde evlenen çift sayısı Türkiye'nin %1,31'dir.

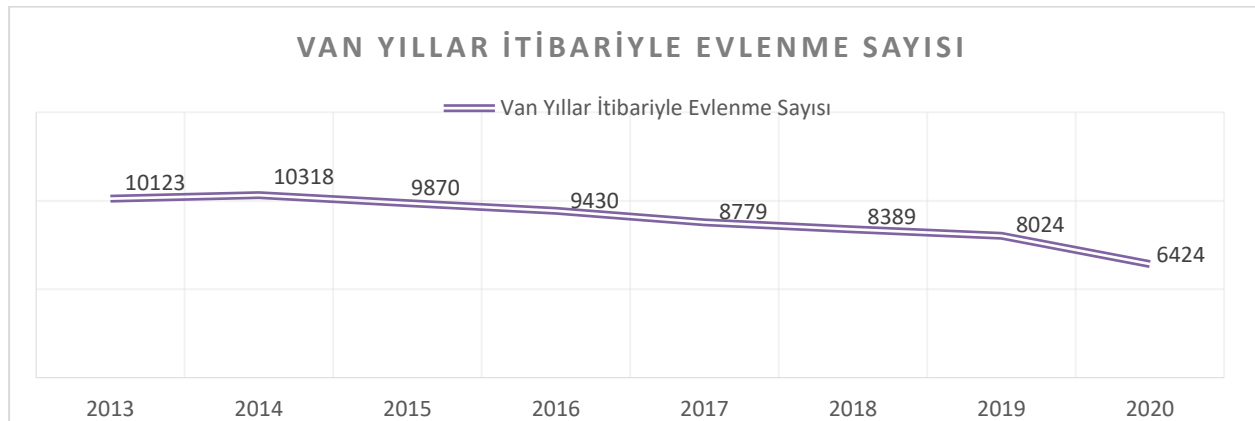
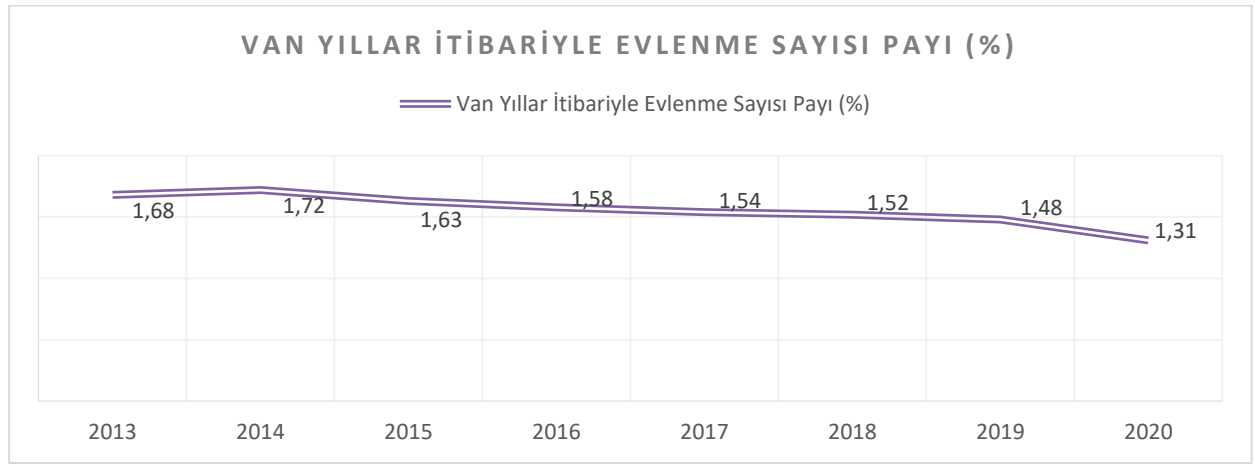

Boşanmalar 2013/2020

YILLAR	TÜRKİYE	VAN	PAY(%)
2013	125.305	287	0,22
2014	130.913	338	0,25
2015	131.830	335	0,25
2016	126.164	327	0,25
2017	128.411	367	0,28
2018	142.448	405	0,28
2019	155.047	583	0,37
2020	135.022	562	0,41

Kaynak: TÜİK

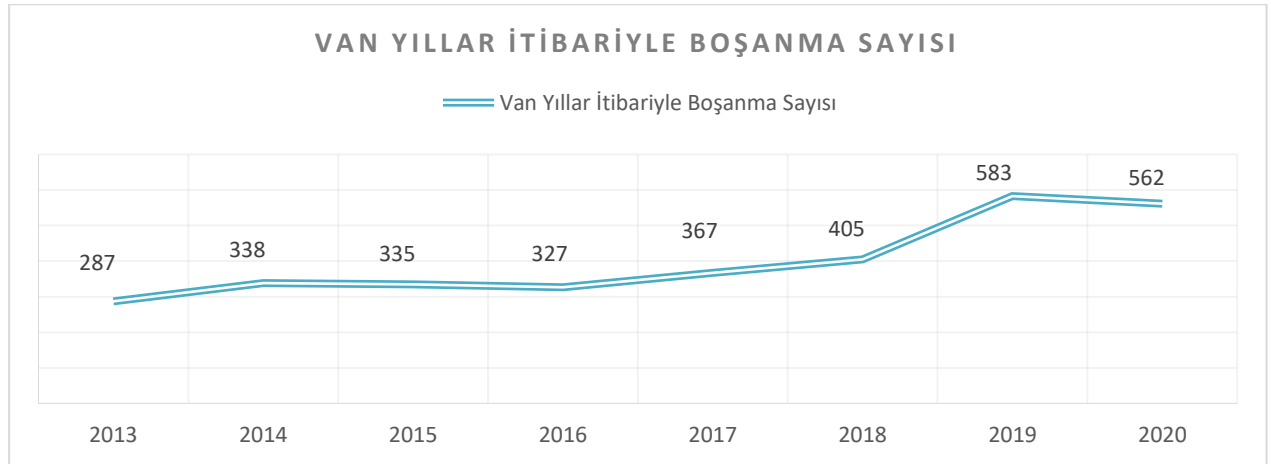
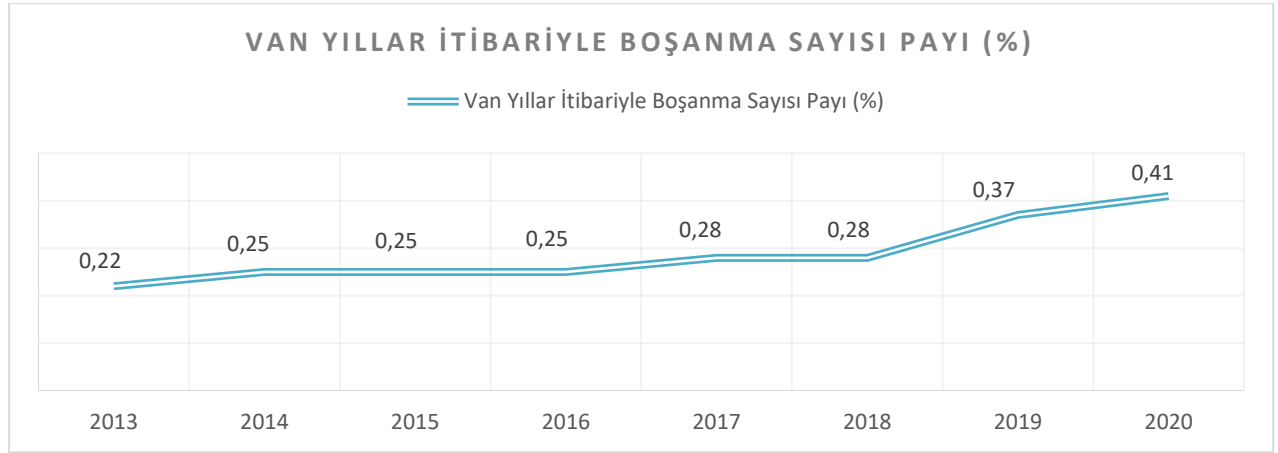

Türkiye ve Van İlinde boşanma sayısı bir önceki yıla göre düşüş olmuştur. Ancak Van ilinde boşanması sayılarının payı ülke içinde giderek artış göstermektedir.

İntiharlar 2013/2019

YILLAR	TÜRKİYE			VAN			PAY (%)
	ERKEK	KADIN	TOPLAM	ERKEK	KADIN	TOPLAM	
2013	2.382	870	3.252	29	18	47	1,44
2014	2.352	817	3.169	26	16	42	1,32
2015	2.358	888	3.246	26	26	52	1,60
2016	2.426	767	3.193	23	26	49	1,53
2017	2.368	701	3.069	34	14	48	1,56
2018	2.391	770	3.161	36	14	50	1,58
2019	2.626	780	3.406	34	28	62	1,82

Kaynak: TÜİK

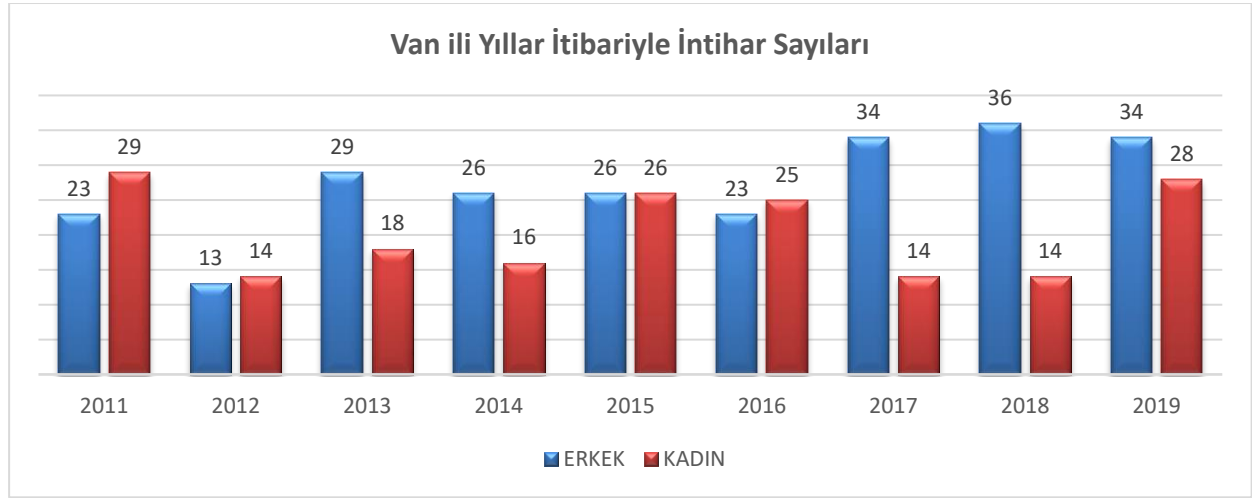

Türkiye’de bir önceki yıla göre intihar sayısı %7,19 artış göstermiştir. Van ilinde intihar eden kişi sayısı 2018 yılına oranla %24 artmıştır.

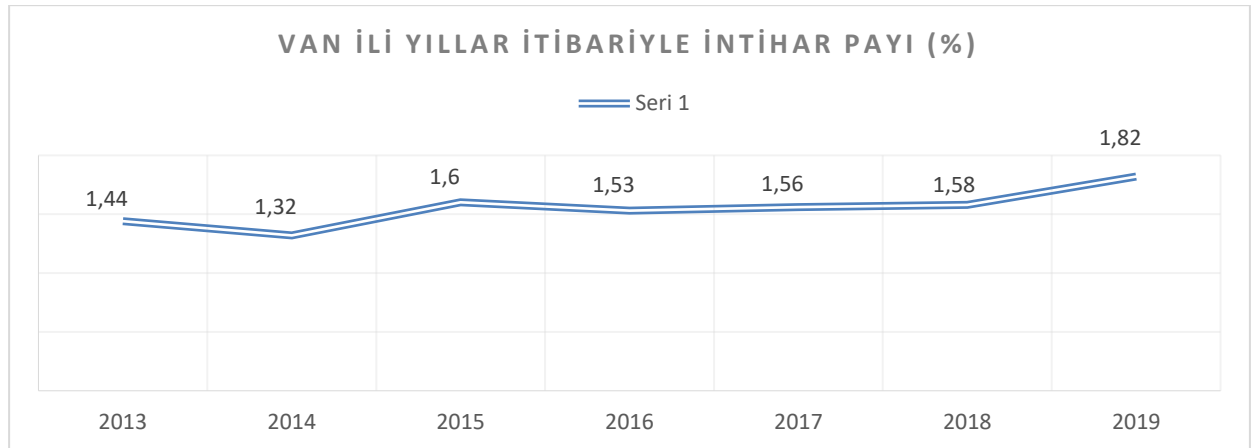

Evlenme, Boşanma, Doğum ve Ölüm Hızı 2013/2020

YILLAR	TÜRKİYE				VAN	
	Kaba Evlenme Hızı (Binde)	Kaba Boşanma Hızı (binde)	Kaba İntihar Hızı (yüzbinde)	Kaba Evlenme Hızı (Binde)	Kaba Boşanma Hızı (binde)	Kaba İntihar Hızı (yüzbinde)
2013	7,88	1,65	4,27	9,54	0,27	4,43
2014	7,77	1,70	4,11	9,57	0,31	3,90
2015	7,71	1,69	4,15	9,05	0,31	4,77
2016	7,50	1,59	3,86	8,59	0,30	4,37
2017	7,09	1,60	3,82	7,96	0,33	4,35
2018	6,8	1,75	3,88	7,52	0,36	4,48
2019	6,56	1,88	4,12	7,10	0,52	5,49
2020	5,84	1,62	-	5,62	0,49	-

Kaynak: TÜİK

Kaba evlenme hızı Türkiye ve Van ilinde düşme göstermektedir. Van'da 2019 yılında her bin kişiden 7,10'sı evlenirken bu sayı 2020 yılında 5,62'ye düşmektedir. Kaba boşanma hızında geçen yıla oranla artış düşüş meydana gelmiştir. 2019 yılında Van ilinin kaba intihar hızı Türkiye'nin üzerindedir.

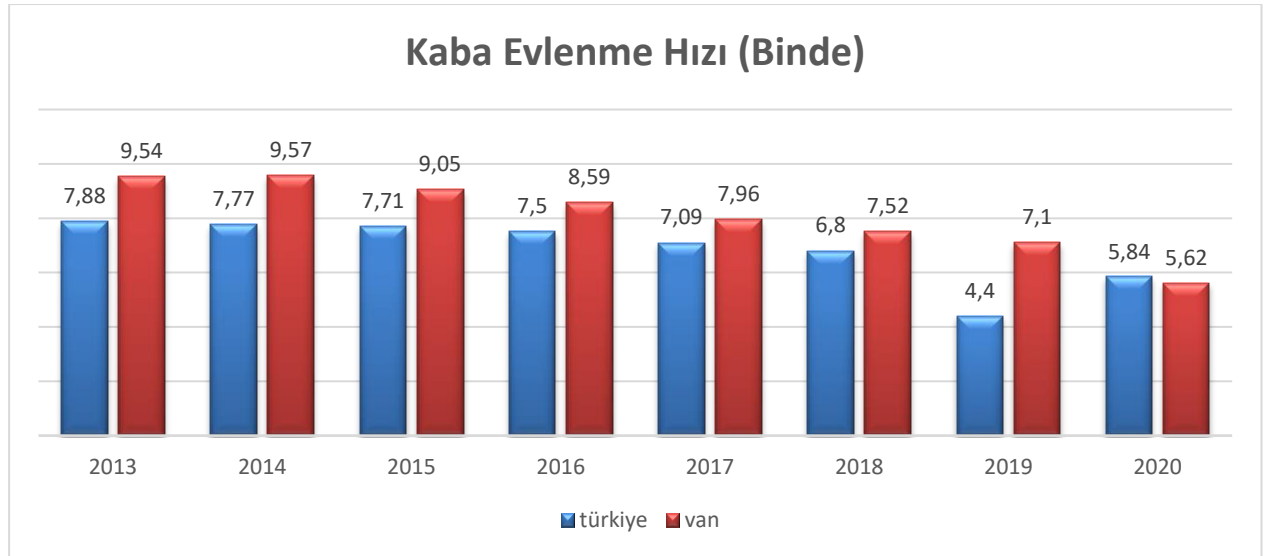

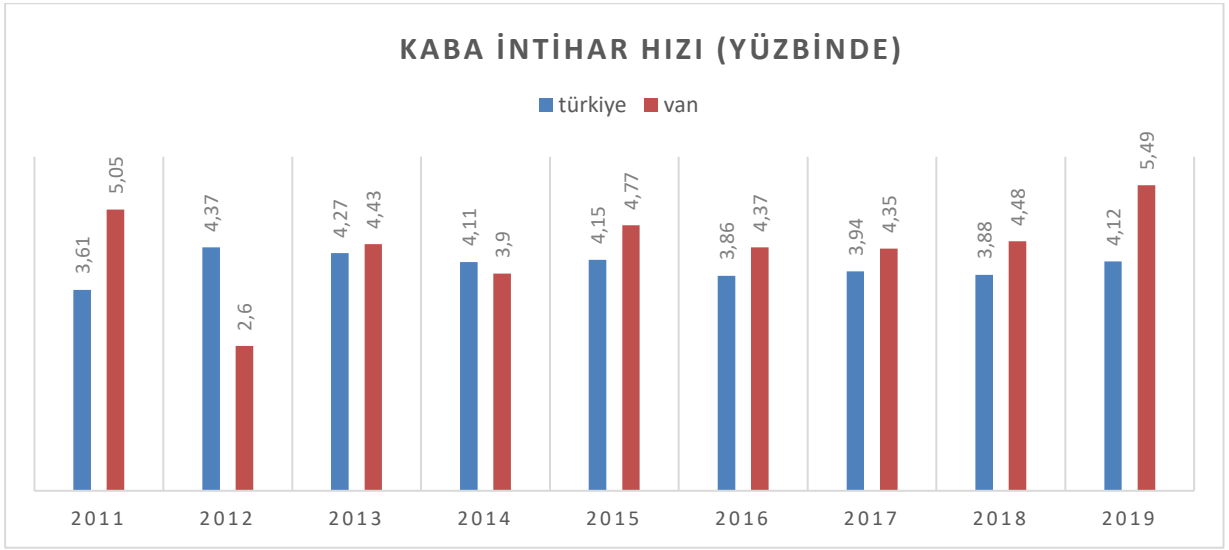
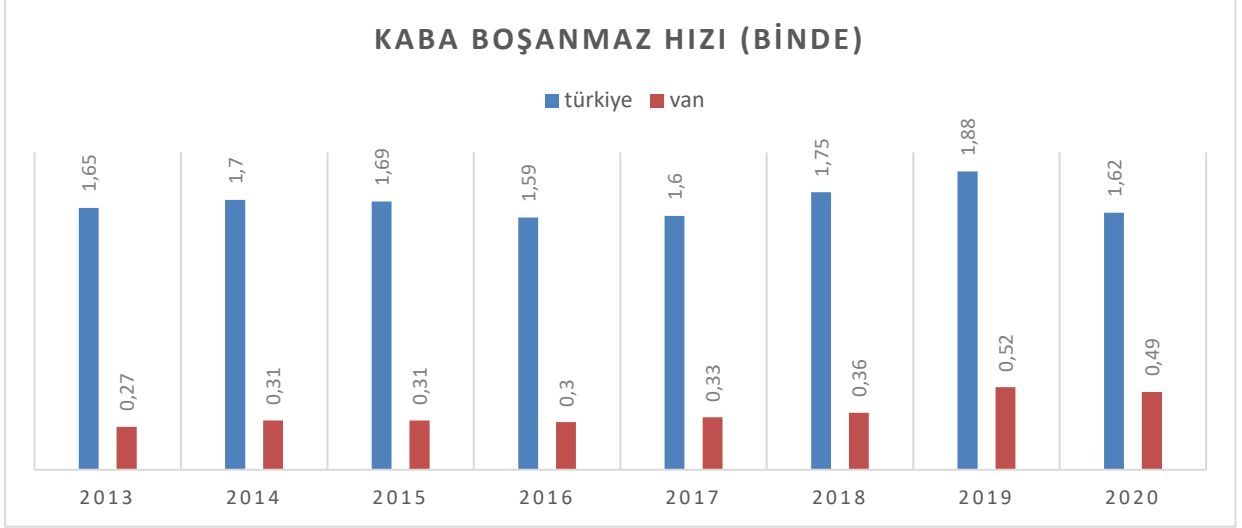

1.3 İÇ GÖÇ

YILLAR	NÜFUS	ALDIĞI GÖÇ	VERDİĞİ GÖÇ	NET GÖÇ	NET GÖÇ HIZI (Binde)
2020	1.149.342	26.621	38.114	-11.493	-9,95
2019	1.136.757	34.372	39.575	-5.203	-4,57
2018	1.123.784	34.691	44.954	-10.263	-9,09
2017	1.106.891	31.971	48.269	-16.298	-14,62
2016	1.100.190	28.902	49.035	-20.133	-18,13
2015	1.096.397	30.492	48.061	-17.569	-15,9
2014	1.085.542	27.587	44.435	-16.848	-15,4

Kaynak: TÜİK

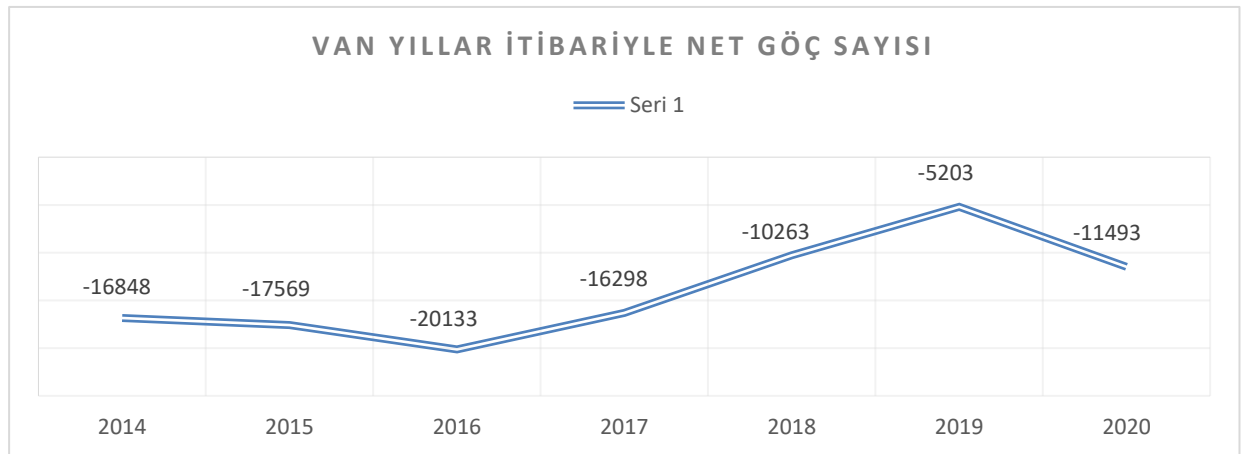
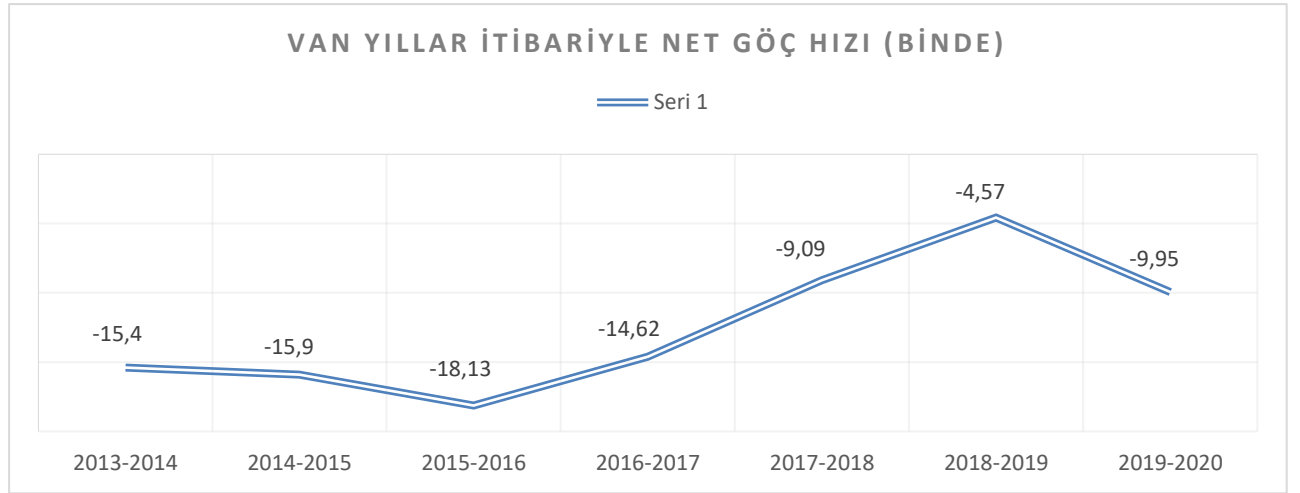

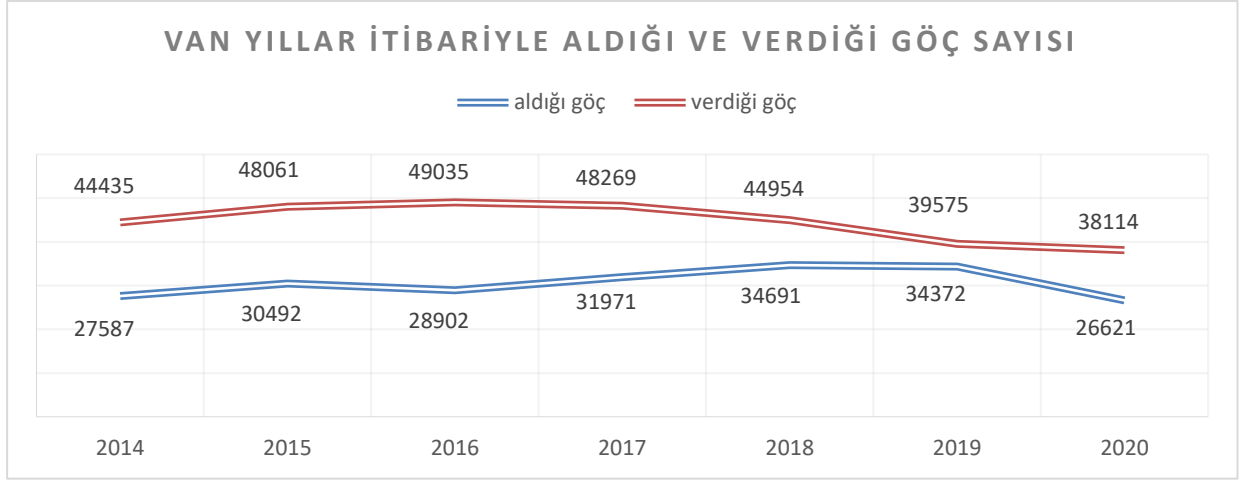

Van ili yıllar itibariyle göç veren bir il konumundadır. 2020 yılında net göç hızı binde -9,95 olmuştur. En fazla göç 2015 yılında verilmiştir.

İllerin Aldığı Göç, Verdiği Göç, Net Göç ve Net Göç Hızı (2019-2020)

BÖLGE ADI	ADNKS Nüfusu	Aldığı Göç	Verdiği Göç	Net Göç	Net Göç Hızı (Binde)
Tekirdağ	1.081.065	50.764	28.468	22.296	20,84
Yalova	276.050	14.661	10.281	4.380	15,99
Muğla	1.000.773	41.468	28.088	13.380	13,46
Kocaeli	1.997.258	75.093	52.543	22.550	11,35
Antalya	2.548.308	83.035	62.325	20.710	8,16
Bursa	3.101.833	77.039	53.940	23.099	7,47
Balıkesir	1.240.285	40.715	31.561	9.154	7,41
Ordu	761.400	26.898	21.406	5.492	7,24
Mersin	1.868.757	53.325	40.242	13.083	7,03
Kırklareli	361.737	13.852	11.596	2.256	6,26
Sakarya	1.042.649	30.929	24.888	6.041	5,81
Samsun	1.356.079	43.054	35.442	7.612	5,63
Osmaniye	548.556	17.734	14.954	2.780	5,08
Manisa	1.450.616	37.003	29.833	7.170	4,95
Aydın	1.119.084	35.455	30.996	4.459	3,99
Çanakkale	541.548	21.055	19.022	2.033	3,76
Hatay	1.659.320	35.160	29.265	5.895	3,56
İzmir	4.394.694	107.172	92.400	14.772	3,37
Düzce	395.679	11.757	10.565	1.192	3,02
Amasya	335.494	12.241	11.347	894	2,67
Ankara	5.663.322	153.162	141.165	11.997	2,12
Batman	620.278	18.598	17.593	1.005	1,62
Kayseri	1.421.455	31.766	30.033	1.733	1,22
Çorum	530.126	15.672	15.051	621	1,17
Kahramanmaraş	1.168.163	25.056	23.696	1.360	1,16
Neşehir	304.962	9.309	8.958	351	1,15
Denizli	1.040.915	22.534	21.370	1.164	1,12
Malatya	806.156	24.198	23.329	869	1,08

SOSYAL VE EKONOMİK GÖSTERGELER 2021

<i>İğdır</i>	201.314	7.452	7.266	186	0,92
<i>Mardin</i>	854.716	25.373	24.744	629	0,74
<i>Bartın</i>	198.979	7.585	7.441	144	0,72
<i>Giresun</i>	448.721	17.654	17.368	286	0,64
<i>Adana</i>	2.258.718	47.088	45.832	1.256	0,56
<i>Gaziantep</i>	2.101.157	42.040	41.179	861	0,41
<i>Eskişehir</i>	888.828	25.376	25.533	-157	-0,18
<i>Aksaray</i>	423.011	12.208	12.311	-103	-0,24
<i>Erzincan</i>	234.431	10.907	10.998	-91	-0,39
<i>Rize</i>	344.359	13.143	13.290	-147	-0,43
<i>Bilecik</i>	218.717	8.297	8.439	-142	-0,65
<i>Karaman</i>	254.919	8.074	8.304	-230	-0,9
<i>Trabzon</i>	811.901	23.761	24.506	-745	-0,92
<i>Şırnak</i>	537.762	14.461	15.008	-547	-1,02
<i>Adıyaman</i>	632.459	16.163	16.936	-773	-1,22
<i>Afyonkarahisar</i>	736.912	18.439	19.434	-995	-1,35
<i>Diyarbakır</i>	1.783.431	39.101	42.992	-3.891	-2,18
<i>Konya</i>	2.250.020	43.788	48.780	-4.992	-2,22
<i>Kastamonu</i>	376.377	14.177	15.328	-1.151	-3,05
<i>İstanbul</i>	15.462.452	328.632	381.654	-53.022	-3,42
<i>Kırşehir</i>	243.042	9.960	10.835	-875	-3,59
<i>Sinop</i>	216.460	10.292	11.070	-778	-3,59
<i>Bolu</i>	314.802	11.430	12.565	-1.135	-3,6
<i>Bingöl</i>	281.768	9.497	10.633	-1.136	-4,02
<i>Hakkâri</i>	280.514	7.227	8.421	-1.194	-4,25
<i>Şanlıurfa</i>	2.115.256	37.720	47.194	-9.474	-4,47
<i>Uşak</i>	369.433	8.756	10.428	-1.672	-4,52
<i>Edirne</i>	407.763	12.252	14.264	-2.012	-4,92
<i>Kütahya</i>	576.688	15.347	18.688	-3.341	-5,78
<i>Niğde</i>	362.071	11.349	13.588	-2.239	-6,16
<i>Bitlis</i>	350.994	12.050	14.223	-2.173	-6,17
<i>Tunceli</i>	83.443	5.791	6.311	-520	-6,21
<i>Zonguldak</i>	591.204	15.243	19.593	-4.350	-7,33
<i>Burdur</i>	267.092	9.201	11.422	-2.221	-8,28
<i>Yozgat</i>	419.095	14.109	17.604	-3.495	-8,3
<i>Sivas</i>	635.889	18.490	23.885	-5.395	-8,45
<i>Artvin</i>	169.501	6.358	7.801	-1.443	-8,48
<i>Elâzığ</i>	587.960	15.529	21.166	-5.637	-9,54
<i>Kilis</i>	142.792	5.035	6.432	-1.397	-9,74
Van	1.149.342	26.621	38.114	-11.493	-9,95
<i>Isparta</i>	440.304	12.879	17.905	-5.026	-11,35
<i>Ardahan</i>	96.161	4.085	5.215	-1.130	-11,68
<i>Muş</i>	411.117	11.720	16.548	-4.828	-11,68
<i>Siirt</i>	331.070	9.044	12.958	-3.914	-11,75
<i>Erzurum</i>	758.279	20.405	30.220	-9.815	-12,86
<i>Çankırı</i>	192.428	9.955	12.614	-2.659	-13,72
<i>Kırkkale</i>	278.703	8.597	13.021	-4.424	-15,75

SOSYAL VE EKONOMİK GÖSTERGELER 2021

Kars	284.923	8.168	12.910	-4.742	-16,51
Ağrı	535.435	14.626	24.353	-9.727	-18
Karabük	243.614	8.148	12.750	-4.602	-18,71
Tokat	597.861	24.840	41.746	-16.906	-27,88
Bayburt	81.910	4.427	7.433	-3.006	-36,04
Gümüşhane	141.702	7.151	19.116	-11.965	-81,02

Kaynak: TÜİK

Van ili Türkiye’de göç veren iller arasındadır. 2020 yılında net göç hızına göre en fazla göç alan il binde 20,84 ile Tekirdağ olmuştur. Tekirdağ ilini sırasıyla Yalova (binde 15,99) ve Muğla (binde 13,46) illeri takip etmektedir. Tekirdağ ilinin en fazla göç alan il olmasının en temel sebebi sanayi kenti olmasıdır.

Van İlinin Göç Aldığı ve Verdiği İller 2020

İller	Aldığı Göç	Verdiği Göç	Net Göç	İller	Aldığı Göç	Verdiği Göç	Net Göç
Adana	467	589	-122	İzmir	1030	1531	-501
Adıyaman	97	110	-13	Kahramanmaraş	141	160	-19
Afyonkarahisar	121	120	1	Karabük	77	60	17
Ağrı	737	714	23	Karaman	56	40	16
Aksaray	83	107	-24	Kars	170	89	81
Amasya	63	69	-6	Kastamonu	98	115	-17
Ankara	1865	2395	-530	Kayseri	211	233	-22
Antalya	1007	1765	-758	Kilis	61	62	-1
Ardahan	66	13	53	Kırıkkale	60	93	-33
Artvin	112	68	44	Kırklareli	64	64	0
Aydın	352	684	-332	Kırşehir	114	77	37
Balıkesir	284	484	-200	Kocaeli	569	1545	-976
Bartın	51	44	7	Konya	378	585	-207
Batman	212	369	-157	Kütahya	109	127	-18
Bayburt	56	23	33	Malatya	229	200	29
Bilecik	56	250	-194	Manisa	305	441	-136
Bingöl	203	123	80	Mardin	148	253	-105
Bitlis	683	617	66	Mersin	654	1026	-372
Bolu	95	120	-25	Muğla	297	984	-687
Burdur	81	81	0	Muş	298	304	-6
Bursa	704	1703	-999	Nevşehir	53	73	-20
Çanakkale	186	330	-144	Niğde	76	79	-3
Çankırı	50	71	-21	Ordu	79	188	-109
Çorum	65	85	-20	Osmaniye	114	107	7
Denizli	221	395	-174	Rize	166	281	-115
Diyarbakır	410	616	-206	Sakarya	205	397	-192
Düzce	57	111	-54	Samsun	291	221	70
Edirne	75	175	-100	Şanlıurfa	250	304	-54
Elazığ	182	149	33	Siirt	294	222	72
Erzincan	143	98	45	Sinop	43	43	0
Erzurum	337	183	154	Şırnak	301	494	-193
Eskişehir	205	290	-85	Sivas	115	124	-9
Gaziantep	381	473	-92	Tekirdağ	395	1528	-1133
Giresun	112	173	-61	Tokat	205	214	-9
Gümüşhane	174	28	146	Trabzon	195	333	-138
Hakkari	2112	1635	477	Tunceli	63	36	27
Hatay	259	281	-22	Uşak	76	66	10
İğdır	177	273	-96	Van	0	0	0
İsparta	105	116	-11	Yalova	89	157	-68
İstanbul	5707	9106	-3399	Yozgat	86	102	-16

Kaynak: TÜİK

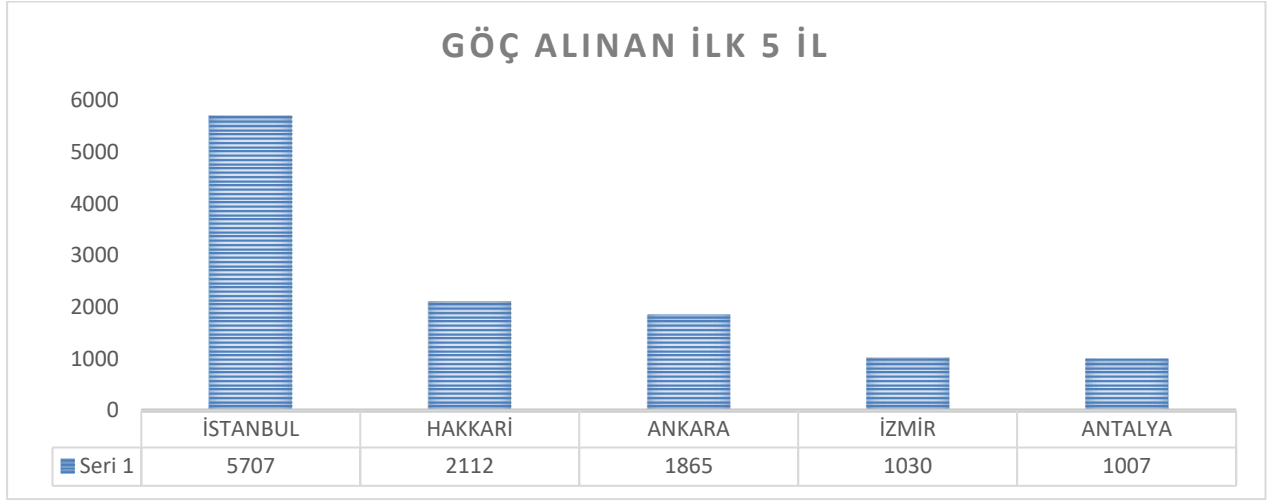
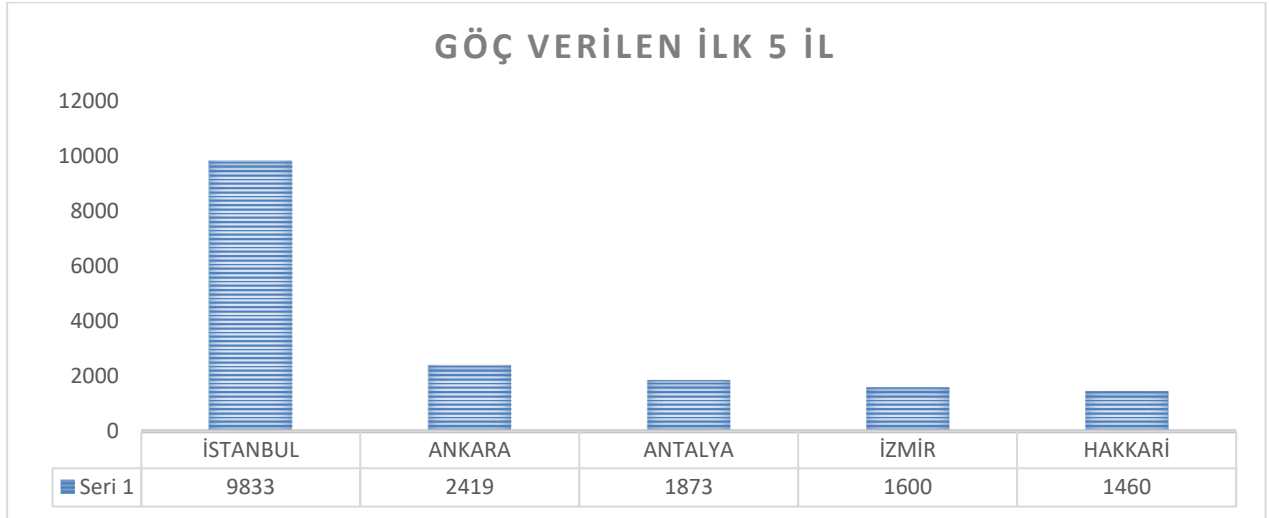
En Çok Göç Aldığı İlk 5 İl**En Çok Göç Verdiği İlk 5 İl**

Van ili 2020 yılında 26.621 kişi göç almışken aynı yıl 38.114 kişi göç etmiştir. Bu göstergeye göre Van ilinin göç veren bir il olduğu açıktır. Van iline en çok göç İstanbul, Hakkâri, Ankara, İzmir ve Antalya illerindedir. Vanlıların en çok göç ettiği iller ise İstanbul, Ankara, Antalya, İzmir ve Hakkâri illeridir.

Eğitim Durumuna Göre Göç Bilgileri (6+ YAŞ) 2020

EĞİTİM DURUMU	ALDIĞI GÖÇ	VERDİĞİ GÖÇ	NET GÖÇ
BİLİNMEYEN	74	122	-48
OKUMA YAZMA BİLEN	2.376	4.203	-1.827
OKUMA YAZMA BİLMEYEN	412	733	-321
İLKOKUL	2.484	4.210	-1.726
İLKÖĞRETİM	954	1.632	-678
ORTAOKUL VE DENGİ MESLEKİ	3.632	7.115	-3.483
ORTAOKUL			
LİSE VE DENGİ MESLEKİ OKULU	5.108	5.886	-778
YÜKSEKOKUL VEYA FAKÜLTE	8.237	8.421	-184
YÜKSEK LİSANS	571	913	-342
DOKTORA	56	122	-66

Kaynak: TÜİK

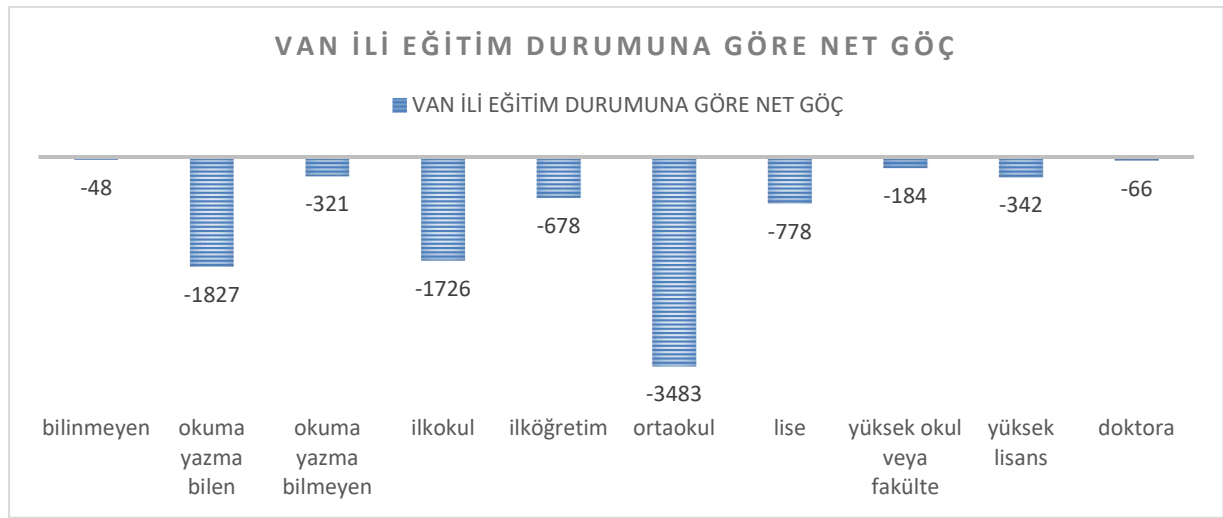

Van iline en fazla göç yüksekokul ve fakülte mezunlarından olurken yine en fazla göç verdiği mezun grubu bu gruptur. Net göç bakımından en fazla göç ortaokul mezunları olmuştur.

1.4 SAĞLIK GÖSTERGELERİ

Temel Sağlık Göstergeleri 2020

Temel Sağlık Göstergeleri	2020
Anne Ölüm Oranı (Yüz binde)	33,5
Bebek Ölüm Hızı (Binde)	10,0
Hastanede Yapılan Doğum Yüzdesi	98,6
Hastane Dışı Doğum Sayısı	346
Sağlık Personeli Yardımı İle Yapılan Doğum Yüzdesi	98,6
Sezaryenle Doğum Yüzdesi	38,6

Kaynak: Van İl Sağlık Müdürlüğü

Sağlık Kurumu ve Kuruluş Sayıları 2020

1. BASAMAK SAĞLIK KURULUŞU	SAĞLIK BAKANLIĞI			ÜNİVERSİTE		ÖZEL		
	DEVLET HASTANESİ	EĞİTİM VE ARAŞ. HAS.	ADSM	TIP FAKÜLTESİ HAS.	DİŞ HEKİMLİĞİ HASTANESİ	TIP MERKEZİ	ÖZEL HASTANE	AĞIZ DİŞ POL.
112	9	1	1	1	1	2	3	12

Kaynak: Van İl Sağlık Müdürlüğü

Kurum Bazlı Personel Dağılımı 2020

UNVAN	İL SAĞLIK MÜDÜRLÜĞÜ	Y.Y.Ü TIP FAKÜLTESİ HAS.	Y.Y.Ü DİŞ HEKİMLİĞİ FAK. HAS.	ÖZEL HAS. VE SAĞLIK KURULUŞLARI	TOPLAM
AKADEMİSYEN	-	180	45	-	225
UZMAN HEKİM	452	-	-	109	561
ASİSTAN HEKİM	-	291	-	-	291
PRATİSYEN HEKİM	633	-	-	24	657
DİŞ HEKİMİ	106	-	4	103	213
ECZACI	43	3	-	211	257
HEMŞİRE	2.107	517	20	213	2.857
EBE	732	2	-	7	741
DİĞER SAĞLIK PERSONELİ	1.809	402	3	154	2.368
DİĞER	765	188	33	732	1.718
KADROYA GEÇEN İŞÇİ	2.854	806	15	0	3.309
ŞİRKET PERSONELİ	-	-	-	4	4
TOPLAM	9.231	2.389	105	1.557	13.282

Kaynak: Van İl Sağlık Müdürlüğü

İl Genel Hastanelerin Kapasite Değerlendirmesi

HASTANE ADI	SAYISI	YATAK SAYISI
<i>Eğitim ve Araştırma Hastanesi</i>	1	1.500
<i>Devlet Hastaneleri (Bahçesaray, Başkale, Çaldıran, Çatak, Erciş, Gevaş, Gürpınar, Muradiye, Özalp)</i>	9	499
<i>Üniversite Hastaneleri</i>	1	662
<i>Özel Hastaneler</i>	3	359
Toplam	13	3.020

Kaynak: Van İl Sağlık Müdürlüğü

İlimizde Sağlık İl Müdürlüğü verilerine toplamda 13 adet hastane bulunmaktadır. Eğitim ve Araştırma Hastanesinde bin beş yüz yatak kapasite ile beraber toplamda 3.020 adet yatak kapasitesi bulunmaktadır.

Ağız ve Diş Sağlığı Hastane Kapasiteleri

HASTANE ADI	SAYISI	Ünite Sayısı
Ağız ve Diş Hastanesi (YYÜ)	1	108 Ünite
Ağız ve Diş Sağlığı Merkezi	1	66 Ünite
Toplam	2	174 Ünite

Kaynak: Van İl Sağlık Müdürlüğü

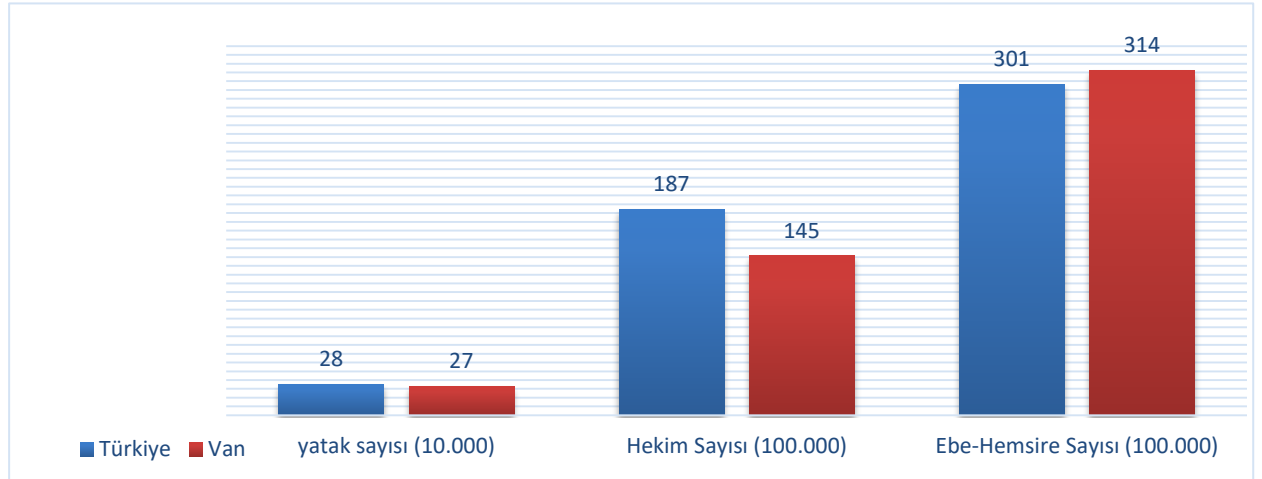

Temel sağlık göstergelerinde Van ili Türkiye ortalamasının altında kalmıştır. Her on bin kişiye Türkiye’de 28 yatak düşerken Van ilinde her on bin kişiye 27 yatak düşmektedir. Her yüz bin kişiye düşen hekim sayısı Türkiye ortalamasının çok altında kalmıştır. 2020 verilerine göre Van ilinde her yüz bin kişiye 145 hekim düşerken, her yüz bin kişiye düşen ebe-hemşire sayısı 314’dür.

Uzman Hekim ve İş Yükü Dağılımı 2020

	Sağlık Bakanlığı	Üniversite	Özel Hastaneler
Uzman Hekim	452	180	77
(%)	63,8	25,4	10,9
Acil Muayene	1.261.291	133.147	169.857
(%)	80,6	8,5	10,9
Poliklinik	1.653.681	349.539	333.839
(%)	70,8	14,9	14,3

Kaynak: Van İl Sağlık Müdürlüğü

112 Acil Sağlık Hizmetleri 2020

AMBULANS BİLGİLERİ	SAYISI
Aktif Olarak Kullanılan Ambulans Sayısı	65
İstasyon Sayısı	42
İlk 0-10 dk. da (Kentsel) Vaka Ortalama Varış Süresi (%)	84,2
İlk 0-30 dk. da (Kırsal) Vaka Ortalama Varış Süresi %	61,3

Kaynak: Van İl Sağlık Müdürlüğü

İllerin Hastane ve Yatak Sayıları 2020

İLLER	Toplam		Sağlık Bakanlığı		Üniversite		Özel		Yüzbin kişi başına hastane yatak sayısı	
	HASTANE	YATAK	HASTANE	YATAK	HASTANE	YATAK	HASTANE	YATAK	HASTANE	YATAK
Erzurum	23	3623	21	2105	1	1418	1	100	475	
Erzincan	10	540	9	460	-	-	1	80	230	
Bayburt	1	200	1	200	-	-	-	-	236	
Ağrı	10	878	8	773	-	-	2	105	164	
Kars	8	743	7	468	1	275	-	-	260	
İğdır	4	313	3	275	-	-	1	38	157	
Ardahan	3	210	3	210	-	-	-	-	216	
Malatya	18	2954	10	1328	1	1143	7	483	369	
Elâzığ	11	2991	7	1670	1	965	3	356	506	
Bingöl	8	705	7	674	-	-	1	31	252	
Tunceli	6	150	6	150	-	-	-	-	177	
Van	14	3020	10	1999	1	662	3	359	266	
Muş	7	770	6	725	-	-	1	45	188	
Bitlis	8	988	7	913	-	-	1	75	284	
Hakkâri	4	410	4	410	-	-	-	-	146	
Gaziantep	31	6265	10	2878	1	990	20	2397	303	
Adıyaman	12	1351	10	1154	-	-	2	197	216	
Kilis	2	321	2	321	-	-	-	-	225	
Şanlıurfa	19	3980	13	2820	1	674	5	486	192	
Diyarbakır	27	4759	17	2590	1	1226	9	943	271	
Mardin	12	1446	9	1134	-	-	3	312	172	
Batman	12	1325	7	685	-	-	5	640	218	
Şirnak	7	631	7	631	-	-	-	-	119	
Siirt	9	858	6	627	-	-	3	231	260	

SOSYAL VE EKONOMİK GÖSTERGELER 2021

<i>İstanbul</i>	235	40697	54	19806	16	5849	165	15042	262
<i>Tekirdağ</i>	19	2748	10	1511	1	366	8	871	260
<i>Edirne</i>	11	1936	7	830	1	942	3	164	468
<i>Kırklareli</i>	10	912	6	637	-	-	4	275	252
<i>Balıkesir</i>	25	3334	20	2747	1	287	4	300	271
<i>Çanakkale</i>	14	1685	11	1061	1	510	2	114	311
<i>İzmir</i>	60	12248	29	6756	3	2971	28	2521	280
<i>Aydın</i>	24	3164	16	2115	1	686	7	363	285
<i>Denizli</i>	23	3249	13	1679	1	826	9	744	313
<i>Muğla</i>	21	2065	11	1420	-	-	10	645	210
<i>Manisa</i>	29	4730	18	3187	1	616	10	927	328
<i>Afyonkarahisar</i>	22	2185	18	1375	1	557	3	253	300
<i>Kütahya</i>	13	1886	11	1720	-	-	2	166	326
<i>Uşak</i>	8	1235	6	955	-	-	2	280	333
<i>Bursa</i>	42	8079	21	5696	1	896	20	1487	264
<i>Eskişehir</i>	15	3507	9	2034	1	1010	5	463	395
<i>Bilecik</i>	8	335	8	335	-	-	-	-	153
<i>Kocaeli</i>	28	4559	10	2413	1	727	17	1419	233
<i>Sakarya</i>	19	1936	13	1613	-	-	6	323	188
<i>Düzce</i>	8	793	6	429	1	310	1	54	202
<i>Bolu</i>	11	1460	9	1255	-	-	2	205	462
<i>Yalova</i>	7	620	4	370	-	-	3	250	229
<i>Ankara</i>	83	19326	36	10916	10	5039	37	3371	343
<i>Konya</i>	45	7597	29	4171	3	2451	13	975	340
<i>Karaman</i>	7	598	5	505	-	-	2	93	236
<i>Antalya</i>	47	7390	16	3672	2	1273	29	2445	294
<i>Isparta</i>	15	2022	10	1145	1	595	4	282	454
<i>Burdur</i>	9	758	8	709	-	-	1	49	280
<i>Adana</i>	32	7137	14	3896	2	1747	16	1494	319
<i>Mersin</i>	27	4770	11	2880	1	732	15	1158	259
<i>Hatay</i>	25	4204	11	2410	1	503	13	1291	258
<i>Kahramanmaraş</i>	18	2947	10	1842	1	567	7	538	255
<i>Osmaniye</i>	10	1295	4	705	-	-	6	590	240
<i>Kırıkkale</i>	7	1254	5	715	1	464	1	75	443
<i>Aksaray</i>	10	834	7	625	-	-	3	209	200
<i>Niğde</i>	8	888	7	815	-	-	1	73	245
<i>Nevşehir</i>	10	697	8	560	-	-	2	137	230
<i>Kırşehir</i>	5	472	4	438	-	-	1	34	194
<i>Kayseri</i>	27	4573	14	2142	1	1251	12	1180	325
<i>Sivas</i>	20	2630	17	1255	1	1081	2	294	412
<i>Yozgat</i>	16	1286	14	1045	1	210	1	31	305
<i>Zonguldak</i>	12	2252	8	1452	1	537	3	263	378
<i>Karabük</i>	6	691	5	562	-	-	1	129	278
<i>Bartın</i>	3	432	3	432	-	-	-	-	218
<i>Kastamonu</i>	18	1090	16	934	-	-	2	156	287
<i>Çankırı</i>	9	465	8	370	-	-	1	95	238
<i>Sinop</i>	7	585	7	585	-	-	-	-	268
<i>Samsun</i>	26	4935	16	2860	1	1137	9	938	366

SOSYAL VE EKONOMİK GÖSTERGELER 2021

Tokat	15	2249	13	1548	1	601	1	100	367
Çorum	16	1658	14	1384	-	-	2	274	312
Amasya	7	835	7	835	-	-	-	-	247
Trabzon	21	3242	17	2098	1	831	3	313	401
Ordu	17	2229	12	1723	-	-	5	506	296
Giresun	17	1575	15	1293	-	-	2	282	351
Rize	11	1121	10	1073	-	-	1	48	327
Artvin	8	346	8	346	-	-	-	-	202
Gümüşhane	6	327	6	327	-	-	-	-	199
TOPLAM	1.538	237.504	895	143.412	68	42.925	575	51.167	286

Kaynak: Van İl Sağlık Müdürlüğü

Sağlık Personeli Sayısı 2020

	Uzman Hekim	Pratisyen hekim	Asistan hekim	Toplam hekim	Diş Hekimi	Eczacı	Sağlık memuru	Hemşire	Ebe
Erzurum	722	578	395	1695	269	260	1918	2482	586
Erzincan	219	191	55	465	81	94	655	521	212
Bayburt	55	71	1	127	17	20	270	206	74
Ağrı	235	320	4	559	56	124	756	765	279
Kars	205	256	47	508	50	69	630	623	290
İğdir	92	134	5	231	36	55	364	371	142
Ardahan	53	96	1	150	27	24	306	225	107
Malatya	834	509	378	1721	301	333	2174	2423	925
Elâzığ	604	404	10	1018	217	216	1516	2022	581
Bingöl	139	220	3	362	73	72	674	629	289
Tunceli	67	99	1	167	31	23	356	210	149
Van	656	623	270	1549	220	261	2063	2420	656
Muş	168	266	4	438	55	75	623	681	228
Bitlis	164	303	3	470	62	81	687	765	225
Hakkâri	129	196	3	328	48	49	494	409	187
Gaziantep	1581	992	397	2970	613	765	3390	4406	1184
Adıyaman	374	472	85	931	184	209	1435	1368	573
Kilis	113	161	3	277	40	56	464	374	156
Şanlıurfa	1089	1229	200	2518	338	642	2660	3217	988
Diyarbakır	1266	1038	511	2815	485	502	3224	4089	1028
Mardin	450	617	2	1069	183	248	1479	1443	542
Batman	377	377	4	758	111	183	1231	1290	356
Şirnak	208	354	5	567	88	109	649	672	246
Siirt	173	255	1	429	55	86	636	671	183
İstanbul	21054	7083	6751	34888	8340	6596	28936	35067	5945
Tekirdağ	804	522	226	1552	359	354	1804	1952	599
Edirne	552	257	430	1239	182	198	1129	1412	393
Kırklareli	284	235	1	520	123	162	782	724	328
Balıkesir	1053	703	100	1856	380	536	2763	2904	1376
Çanakkale	553	330	199	1082	184	217	1423	1423	592
İzmir	6299	2366	2518	11183	2309	2144	9189	10219	2684
Aydın	1135	645	358	2138	445	510	2388	2587	1043
Denizli	1060	561	356	1977	408	513	2614	2584	1026

SOSYAL VE EKONOMİK GÖSTERGELER 2021

Muğla	975	613	139	1727	423	509	2255	2035	886
Manisa	1381	850	323	2554	360	606	2991	3488	1206
Afyonkarahisar	530	451	170	1151	206	278	1716	1789	535
Kütahya	412	311	78	801	177	212	1441	1418	470
Uşak	297	218	6	521	152	149	879	939	498
Bursa	2800	1501	900	5201	1180	1173	5655	6802	1786
Eskişehir	1090	482	461	2033	385	474	2570	3164	747
Bilecik	117	153	1	271	67	75	589	423	162
Kocaeli	1785	906	426	3117	702	592	3951	4160	1189
Sakarya	785	586	262	1633	339	366	1797	1899	659
Düzce	326	202	171	699	99	133	779	804	231
Bolu	350	200	218	768	180	133	960	1084	296
Yalova	255	159	0	414	99	103	715	576	185
Ankara	9556	2710	5259	17525	3253	2836	14636	17201	3300
Konya	2012	1259	1118	4389	828	977	5176	5546	1437
Karaman	177	163	7	347	68	109	655	608	226
Antalya	3070	1403	937	5410	1420	1378	6022	5770	1841
Isparta	557	297	315	1169	259	207	1417	1689	538
Burdur	173	207	2	382	74	129	831	659	334
Adana	2369	1269	817	4455	796	950	5163	5334	1485
Mersin	1621	961	340	2922	600	837	3900	4199	1657
Hatay	1195	975	222	2392	486	647	3109	3370	1025
Kahramanmaraş	797	685	266	1748	285	388	2623	2716	841
Osmaniye	336	337	1	674	162	221	1481	1085	441
Kırıkkale	273	180	160	613	158	106	1080	803	261
Aksaray	279	256	6	541	98	162	969	781	292
Niğde	211	216	3	430	83	132	912	705	322
Nevşehir	192	196	1	389	76	118	830	586	247
Kırşehir	177	171	12	360	58	99	759	471	257
Kayseri	1303	733	739	2775	582	658	3567	3843	1099
Sivas	567	451	199	1217	275	232	1764	1868	609
Yozgat	291	330	40	661	90	141	1113	1085	430
Zonguldak	511	338	225	1074	218	224	1297	1703	462
Karabük	231	175	38	444	85	96	726	684	248
Bartın	122	134	2	258	51	81	433	405	160
Kastamonu	224	321	3	548	93	131	1045	849	249
Çankırı	105	142	0	247	69	68	704	402	154
Sinop	136	164	0	300	58	86	700	553	195
Samsun	1476	842	611	2929	522	560	3742	3973	1099
Tokat	434	405	146	985	225	217	1630	1658	538
Çorum	381	370	66	817	132	203	1379	1425	483
Amasya	224	229	7	460	100	144	1014	781	339
Trabzon	870	485	507	1862	375	376	2624	2860	672
Ordu	582	502	34	1118	258	306	1853	1784	664
Giresun	360	321	25	706	109	200	1462	1234	476
Rize	326	228	174	728	165	142	914	999	257
Artvin	107	179	3	289	36	56	529	417	200
Gümüşhane	84	114	1	199	39	35	417	322	112
Toplam	85.199	46.843	28.768	160.810	32.925	33.841	182.456	198.103	55.972

Kaynak: Van İl Sağlık Müdürlüğü

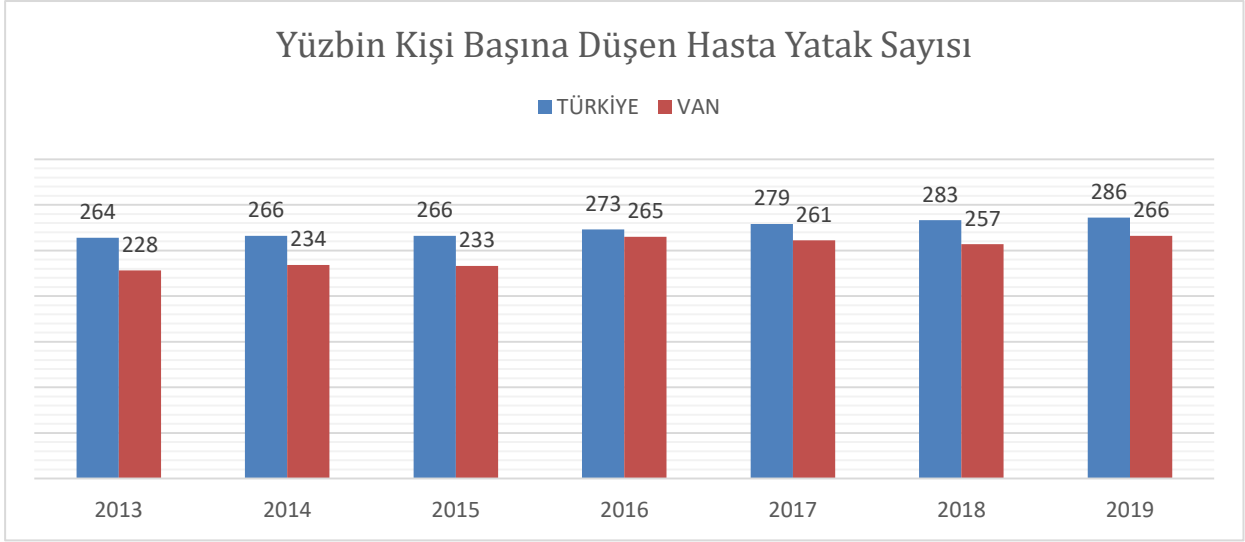

Her yüz bin kişiye düşen hastane yatak kapasitesi Türkiye’de olduğu gibi Van ilinde de yıllar itibariyle artış göstermiştir. 2013 yılında her yüz bin kişiye düşen yatak kapasitesi 228 iken bu oran 2019 yılında 266’ya yükselmiştir.

1.5 EĞİTİM GÖSTERGELERİ

Van İli Eğitim İstatistikleri 2020

İlçeler	Okul Sayısı	Derslik Sayısı	Öğrenci Sayısı	Öğretmen Sayısı	Derslik Başına Düşen Öğrenci Sayısı
Bahçesaray	50	243	4.101	214	17
Başkale	138	641	13.200	809	21
Çaldıran	119	681	18.984	961	28
Çatak	55	285	5.305	350	19
Edremit	134	1.644	37.580	2.206	23
Erciş	225	1.912	48.382	2.705	29
Gevaş	61	406	6.503	451	16
Gürpınar	104	549	8.644	557	16
İpekyolu	195	2.457	85.542	4.577	35
Muradiye	83	613	14.364	779	23
Özalp	118	719	19.235	1.044	27
Saray	45	290	5.431	361	19
Tuşba	166	1.706	42.612	2.498	25
Toplam	1.493	12.146	309.883	17.512	26

Kaynak: Van Millî Eğitim Müdürlüğü

Millî Eğitim Müdürlüğü kayıtlarına göre Van ilinde toplamda 1.493 okul bulunmaktadır. 309.883 öğrenci 12.146 derslikte eğitimlerine devam etmektedir. 2020 yılında 17.512 öğretmen görev yaparken, derslik başına düşen öğrenci sayısı ortalama 26'dır.

Çağ Nüfusu Okullaşma Oranları

DÖNEM	OKUL ÖNCESİ			İLKÖĞRETİM	ORTA ÖĞRETİM
	3-5 YAŞ	4 YAŞ	5 YAŞ		
2019-2020	36,68	48,85	72,67	98,55	67,08

Kaynak: Van Millî Eğitim Müdürlüğü

Derslik Başına Düşen Öğrenci Sayısı

DÖNEM	İLKÖĞRETİM	ORTAÖĞRETİM	GENEL ÖĞRETİM	MESLEKİ TEK. EĞİTİM
2019-2020	26	24	27	21

Kaynak: Van Millî Eğitim Müdürlüğü

Okur-Yazar Oranları

DÖNEM	KADIN	ERKEK	TOPLAM
2020	89,53	98,08	93,91

Kaynak: Van Millî Eğitim Müdürlüğü

Pansiyon Sayısı

DÖNEM	PANSİYON SAYISI	KAPASİTE
2019-2020	81	19.375

Kaynak: Van Millî Eğitim Müdürlüğü

Mezuniyet Durumuna Göre Nüfus: (15+ Yaş) 2020

	Türkiye	(Oran %)	Van	(Oran %)
Bilinmeyen	592.327	0,93	3.821	0,50
Okuma Yazma Bilen ve Bir okul Bitirmeyen	2.523.222	3,98	76.992	10,09
Okuma Yazma Bilmeyen	1.914.511	3,02	51.416	6,74
İlkokul Mezununu	12.228.582	19,27	106.935	14,01
İlköğretim Mezunu	5.468.879	8,62	67.802	8,88
Ortaokul veya Dengi Meslek Ortaokul	12.600.739	19,86	213.831	28,01
Lise ve Dengi Meslek Okul	15.773.910	24,86	148.686	19,48
Yüksekokul veya Fakülte	11.006.443	17,35	85.442	11,19
Yüksek lisans	1.125.882	1,77	7.021	0,92
Doktora	221.407	0,35	1.429	0,19

Kaynak: TÜİK-2020

Okullaşma Oranları 2020

İLLER	İlkokul (%)	Ortaokul (%)	Ortaöğretim (%)	İller	İlkokul (%)	Ortaokul (%)	Ortaöğretim (%)
Türkiye	93,62	95,9	85,01	Bilecik	94,59	95,74	90,08
Erzurum	92,6	95,65	77,15	Kocaeli	94,43	96,84	92,24
Erzincan	93,92	95,53	91,4	Sakarya	94,54	96,33	90,01
Bayburt	90,11	92,5	88,97	Düzce	93,52	96,37	88,87
Ağrı	91,5	94,31	59,59	Bolu	94,01	96,14	99,44
Kars	91,5	96,65	72,65	Yalova	93,86	95,1	88,67
Iğdır	92,19	96,31	75,91	Ankara	94,73	96,87	93,58
Ardahan	91,81	98,43	83,35	Konya	93,72	95,64	86,16
Malatya	94,02	97,13	93,23	Karaman	93,39	96,69	92,7
Elâzığ	92,55	96,96	89,48	Antalya	93,85	95,33	89,77
Bingöl	91,62	96,01	78,74	Isparta	94,03	95,98	95,27
Tunceli	92,09	94,7	85,04	Burdur	93,82	93,67	89,32
Van	91,91	94,5	67,08	Adana	93,91	95,89	83,57
Muş	91,49	92,25	56,39	Mersin	94,09	96,56	87,04
Bitlis	91,48	95,45	65,6	Hatay	94,01	96,25	85,21
Hakkâri	88,19	90,03	71,09	Kahramanmaraş	93,36	95,7	83,16
Gaziantep	94,01	95,53	79,36	Osmaniye	93,92	92,84	84,27
Adıyaman	92,96	96,35	84,42	Kırıkkale	94,33	96,86	91,24
Kilis	92,95	94,91	82,03	Aksaray	92,29	94,34	81,85
Şanlıurfa	91,79	93,43	62,44	Niğde	93,3	96,45	81,97
Diyarbakır	92,74	95,9	71,45	Nevşehir	93,42	96,74	86,72
Mardin	91,36	95,47	71,78	Kırşehir	92,82	94,49	92,33
Batman	91,84	95,88	74,89	Kayseri	94,51	96,89	90,84
Şırnak	89,88	93,41	67,13	Sivas	93,44	96,82	90,11
Siirt	91,55	94,67	67,84	Yozgat	90,39	92,26	83,19
İstanbul	94,58	96,59	89,24	Zonguldak	94,55	97,6	91,92
Tekirdağ	94,89	95,86	85,47	Karabük	94,83	97,11	96,43
Edirne	95,13	95,13	85,52	Bartın	94,64	98,24	95,93
Kırklareli	94,33	96,12	87,4	Kastamonu	94,07	97,78	91,4
Balıkesir	94,53	96,83	89,35	Çankırı	89,66	90,23	82,57
Çanakkale	94,52	95,54	89,96	Sinop	92,45	94,34	86,12
İzmir	94,31	96,45	89,37	Samsun	93,79	97,3	91,2
Aydın	94,35	96,46	87,84	Tokat	86,24	89,39	85,98
Denizli	94,19	95,32	89,81	Çorum	93,76	95,71	91,56
Muğla	93,91	95,73	88,17	Amasya	94,4	97,89	95,15
Manisa	94,51	96,98	87,74	Trabzon	93,92	97,62	94,93
Afyonkarahisar	93,33	95,82	82,91	Ordu	93,67	97,3	91,37
Kütahya	94,42	97,1	92,98	Giresun	91,84	94,72	92,88
Uşak	94,21	96,61	91,4	Rize	92,73	98,91	100
Bursa	94,53	96,21	89,03	Artvin	93,31	97,42	94,63
Eskişehir	94,57	96,56	94,19	Gümüşhane	68,2	68,9	63,28

Kaynak: TÜİK-2019

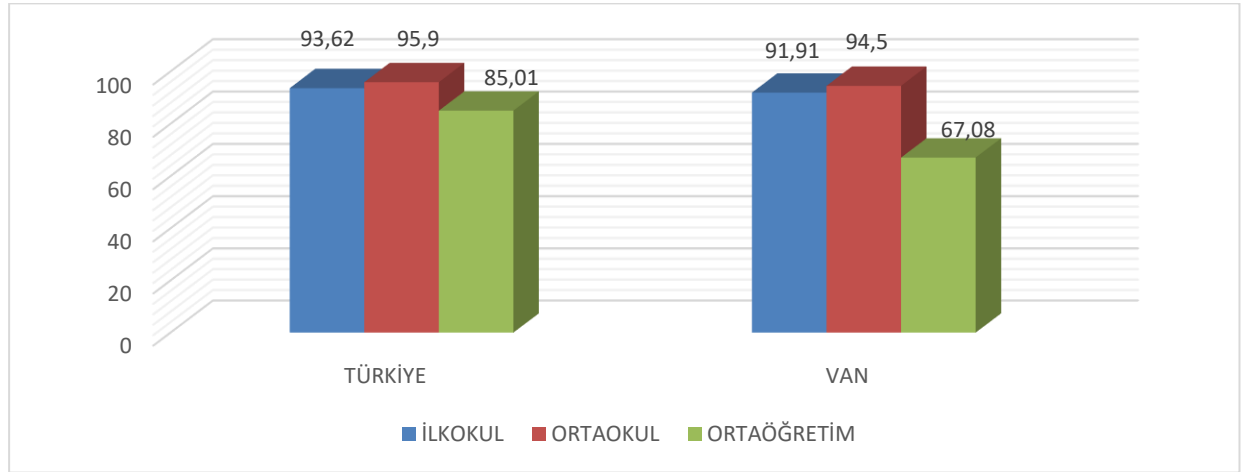

İlkokul düzeyinde okullaşma oranı Van ilinde Türkiye ortalamasının üstünde iken ortaokul ve ortaöğretim düzeyinde okullaşma oranı Türkiye ortalamasının altında kalmıştır.

Yükseköğretim Öğrenci Sayısı 2020

İller	Yeni Kayıt	Okuyan	Toplam	İller	Yeni Kayıt	Okuyan	Toplam
Eskişehir	431.932	3.525.767	3.957.699	Kastamonu	6.461	25.067	31.528
İstanbul	347.153	1.165.959	1.513.112	Tekirdağ	6.752	24.685	31.437
Erzurum	156.131	490.891	647.022	Giresun	6.577	24.472	31.049
Ankara	620.55	259.960	322.015	Şanlıurfa	6.105	23.946	30.051
İzmir	37.150	153.930	191.080	Kırklareli	6.781	21.790	28.571
Konya	26.507	105.567	132.074	Erzincan	5.592	22.392	27.984
Antalya	21.847	79.593	101.440	Niğde	5.795	22.121	27.916
Kocaeli	15.350	68.834	84.184	Van	5.515	21.884	27.399
Sakarya	16.908	66.097	83.005	Yozgat	5.122	18.986	24.108
Bursa	15.954	66.618	82.572	Kars	5.330	18.177	23.507
Kayseri	13.698	65.728	79.426	Gümüşhane	5.616	17.694	23.310
Isparta	15.885	62.335	78.220	Aksaray	4.221	18.861	23.082
Samsun	12.846	48.726	61.572	Kırşehir	4.976	17.587	22.563
Gaziantep	12.427	46.172	58.599	Adıyaman	4.049	18.226	22.275
Adana	10.470	47.160	57.630	Bartın	4.696	17.127	21.823
Aydın	11.976	45.281	57.257	Karaman	5.040	15.249	20.289
Denizli	10.230	46.863	57.093	Rize	4.204	15.957	20.161
Mersin	11.854	44.464	56.318	Amasya	4.801	14.923	19.724
Sivas	10.826	43.960	54.786	Bilecik	4.486	14.836	19.322
Manisa	10.665	43.519	54.184	Ordu	4.054	15.246	19.300
Balıkesir	11.835	42.348	54.183	Çorum	4.126	15.102	19.228
Trabzon	9.259	44.610	53.869	Bingöl	4.403	14.439	18.842
Kütahya	11.837	41.868	53.705	Siirt	4.209	14.557	18.766
Çanakkale	10.873	42.016	52.889	Çankırı	4.409	13.184	17.593
Karabük	10.725	41.602	52.327	Yalova	4.125	12.987	17.112
Muğla	10.551	39.680	50.231	Bayburt	3.799	12.661	16.460
Edirne	9.662	37.881	47.543	Mardin	3.953	11.834	15.787
Malatya	8.980	38.046	47.026	Sinop	3.665	11.530	15.195
Afyonkarahisar	9.363	36.064	45.427	Batman	3.429	11.710	15.139
Elâzığ	8.218	36.800	45.018	Ağrı	3.258	11.604	14.862
Hatay	8.598	33.906	42.504	Osmaniye	3.168	11.190	14.358
Kahramanmaraş	8.524	32.235	40.759	Artvin	3.833	10.098	13.931
Zonguldak	8.515	31.590	40.105	Bitlis	2.825	9.273	12.098
Kırıkkale	7.338	32.082	39.420	Iğdır	3.295	8.590	11.885
Burdur	8.756	29.509	38.265	Kilis	2.849	8.893	11.742
Diyarbakır	7.411	28.721	36.132	Muş	2.812	8.863	11.675
Tokat	9.120	26.767	35.887	Tunceli	2.246	5.682	7.928
Uşak	7.518	27.597	35.115	Ardahan	1.552	5.175	6.727

SOSYAL VE EKONOMİK GÖSTERGELER 2021

Bolu	7.007	27.713	34.720	Şırnak	880	3.350	4.230
Düzce	6.408	25.782	32.190	Hakkâri	1.032	2.580	3.612
Nevşehir	7.510	24.511	32.021	TOPLAM	1.609.913	7.791.280	9.401.193

Kaynak: YÖK,2019-2020

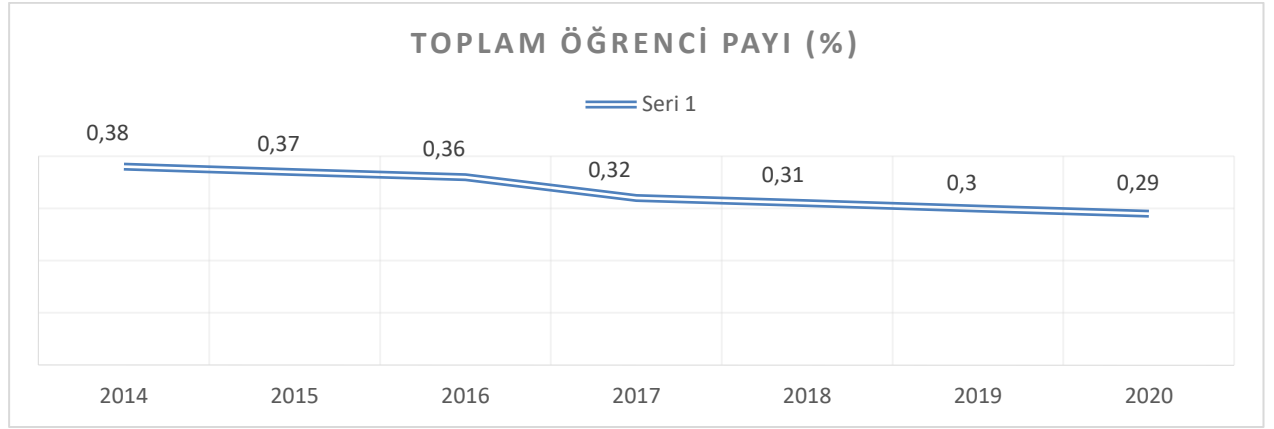

Öğretim Görevlisi Sayısı 2020

İller	Toplam	Profesör	Doçent	Diğer Öğretim Elemanı	İller	Toplam	Profesör	Doçent	Diğer Öğretim Elemanı
İstanbul	37.936	8.002	3.751	26.183	Karabük	1.117	105	136	876
Ankara	21.082	5.019	2.113	13.950	Erzincan	1.107	84	119	904
İzmir	9.885	2.114	1.147	6.624	Giresun	1.093	96	116	881
Konya	5.600	1.026	503	4.071	Niğde	1.040	131	87	822
Eskişehir	3.960	842	430	2.688	Burdur	1.031	109	114	808
Antalya	3.715	627	374	2.714	Yozgat	940	58	73	809
Erzurum	3.104	645	404	2.055	Nevşehir	935	59	52	824
Bursa	3.062	663	345	2.054	Kırşehir	928	74	101	753
Trabzon	3.003	534	209	2.260	Adıyaman	926	75	102	749
Kocaeli	2.966	435	294	2.237	Kars	918	86	100	732
Kayseri	2.840	520	270	2.050	Kastamonu	903	74	98	731
Samsun	2.788	474	315	1.999	Çorum	903	77	94	732
Adana	2.694	563	250	1.881	Aksaray	866	105	103	658
Isparta	2.599	442	232	1.925	Uşak	843	80	84	679
Mersin	2.348	390	194	1.764	Ordu	825	76	102	647
Gaziantep	2.320	335	176	1.809	Kırklareli	812	32	62	718
Denizli	2.218	370	248	1.600	Karaman	766	45	70	651
Sakarya	2.176	348	258	1.570	Çankırı	725	44	56	625
Sivas	2.032	286	181	1.565	Bingöl	704	44	36	624
Çanakkale	1.985	284	233	1.468	Amasya	674	43	66	565
Malatya	1.943	367	238	1.338	Bartın	657	36	92	529
Edirne	1.914	257	115	1.542	Bilecik	648	48	62	538
Elâzığ	1.901	430	194	1.277	Gümüşhane	644	30	60	554
Aydın	1.881	355	223	1.303	Muş	643	18	42	583
Manisa	1.836	256	154	1.426	Siirt	625	35	62	528
Diyarbakır	1.835	304	162	1.369	Yalova	604	57	35	512
Van	1.775	188	225	1.362	Sinop	564	36	51	477
Muğla	1.744	217	192	1.335	Mardin	555	23	49	483
Balıkesir	1.650	242	186	1.222	Osmaniye	555	36	47	472
Hatay	1.610	213	133	1.264	Artvin	552	21	47	484
Afyonkarahisar	1.556	190	129	1.237	Ağrı	506	19	61	426
Bolu	1.517	218	159	1.140	Bitlis	471	18	43	410
Kahramanmaraş	1.484	197	103	1.184	Tunceli	469	19	34	416
Tokat	1.480	134	139	1.207	İğdir	445	29	31	385
Kütahya	1.424	153	129	1.142	Batman	441	36	31	374
Zonguldak	1.395	137	107	1.151	Bayburt	438	7	34	397
Düzce	1.268	134	129	1.005	Kilis	427	24	30	373
Kırıkkale	1.218	204	122	892	Ardahan	369	19	22	328
Tekirdağ	1.213	165	133	915	Hakkâri	351	7	11	333

SOSYAL VE EKONOMİK GÖSTERGELER 2021

Rize	1.209	103	117	989	Şırnak	332	17	20	295
Şanlıurfa	1.167	147	127	893	TOPLAM	179.685	30.562	17.778	131.345

Kaynak: YÖK,2019-2020

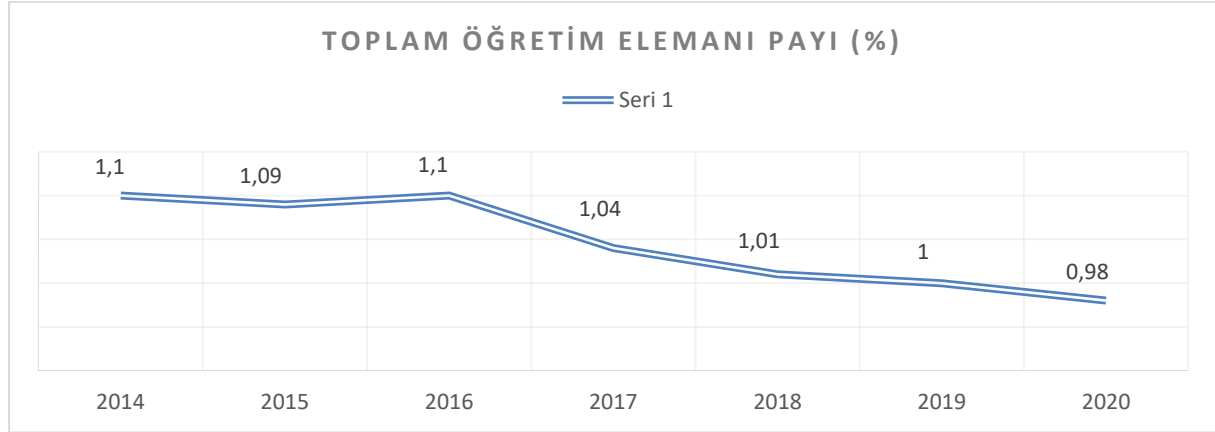

Öğretim Elemanı Başına Düşen Öğrenci Sayısı 2020

	Prof. Dr.	Doç Dr.	Diğer Öğretim Elemanı
TÜRKİYE	307	529	72
VAN	146	122	20

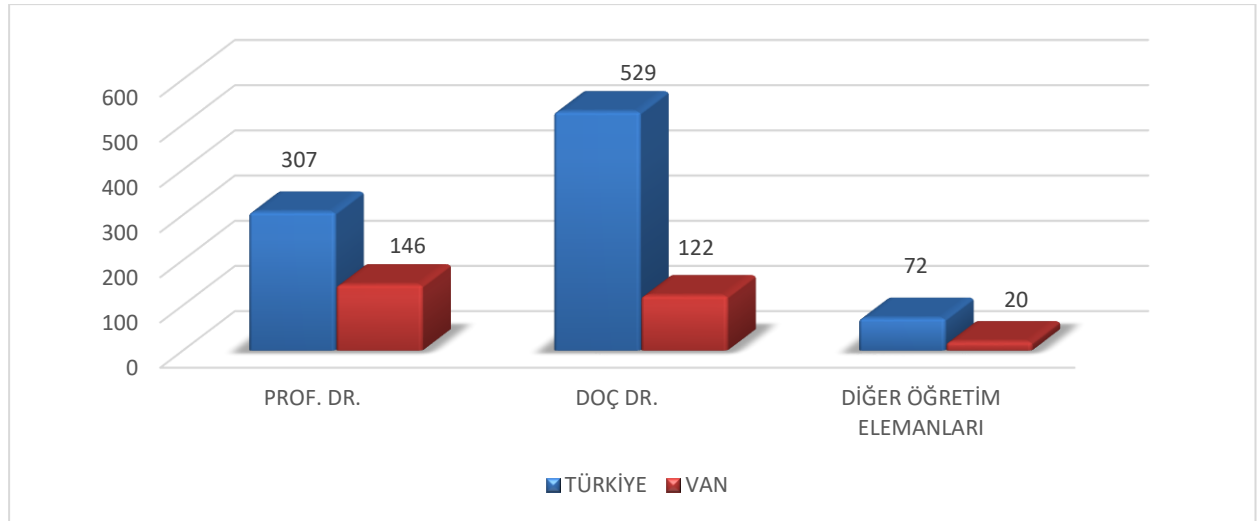

İlimizde Yüzüncü Yıl Üniversitesi adında bir adet yükseköğretim kurumu bulunmaktadır. 2020 yılı YÖK verilerine göre Yüzüncü Yıl Üniversitesinde toplamda 27.399 öğrenci bulunmaktadır.

Üniversite de 188'i profesör, 225'i doçent olmak üzere toplamda 1.362 öğretim görevlisi görev almaktadır.

Türkiye'de her profesöre 307 öğrenci düşerken bu oran Van ilinde 146'ya düşmüştür. Diğer yükseköğretim verilerinde de Van ili Türkiye ortalamasının altındadır.

2. EKONOMİK GÖSTERGELER

2.1 ENERJİ 2.1.1 DOĞALGAZ

Doğalgaz Tüketimi

Tüketim Miktarı (Sm ³)	2019	2020	Değişim (%)
Dönüşüm/Çevrim Sektörü	2.127.609	2.698.578	26,84
Enerji Sektörü	5.427	--	--
Ulaşım Sektörü			--
Sanayi Sektörü	3.642.672	5.281.070	45,00
Hizmet Sektörü	42.485.431	41.311.133	-2,76
Konutlar	86.423.691	94.374.605	9,20
Diğer	24.029	8.816	-63,31
TOPLAM	134.708.861	143.674.205	6,65

Kaynak: EPDK 2020

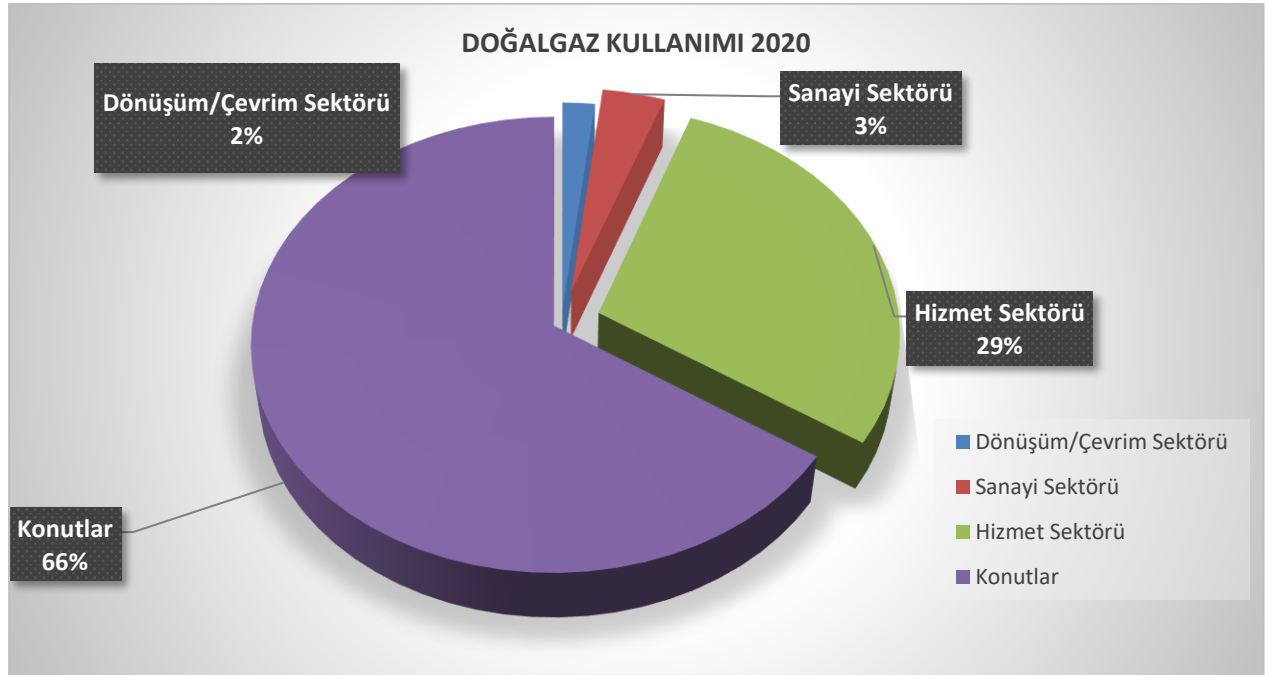

Pandemi döneminde Van ilinde doğalgaz tüketiminde artış meydana gelmiştir. Geçen yıla oranla tüketilen doğalgaz miktarı %6,65 artış göstermiştir. Yine aynı dönemde hizmet sektöründe faaliyet gösteren işyerlerinin kapalı yâda tam çalışmaması nedeniyle doğalgaz tüketimini düşürmüştür.

Sanayi sektörünün ilimizde gelişmesi ile beraber sanayi de doğalgaz kullanımı 2019 yılına göre %45 artış göstermiştir.

İlimizde doğalgaz şebekelerinin yaygınlaşması ile beraber toplam abone sayısı bir önceki yıla göre %12,58 artış göstermiş ve abone sayısı 93.216'ya yükselmiştir.

Doğalgaz Abone Sayısı

Abone Sayısı	2019	2020	ARTIŞ ORANI (%)
KONUT	78.558	88.616	12,80
SERBEST TÜKETİCİ	4.238	4.600	8,54
TOPLAM	82.796	93.216	12,58

Kaynak: EPDK 2020

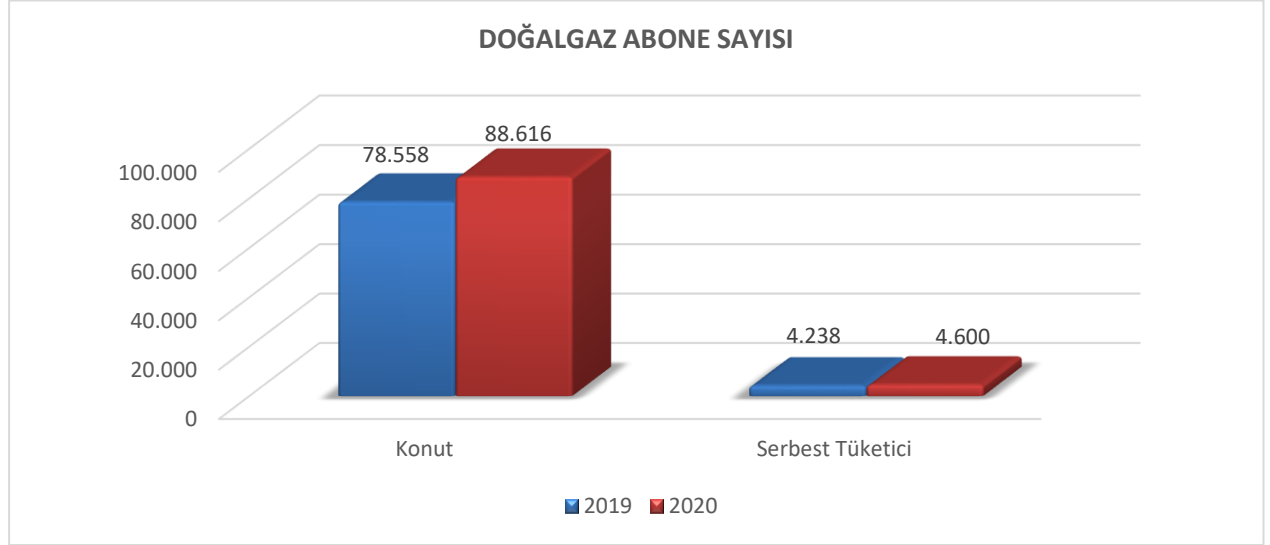

İllere Göre Doğalgaz Tüketimi 2019

İL ADI	KULLANIM (milyon Sm3)	İL ADI	KULLANIM (milyon Sm3)
İSTANBUL	7.930,381	AKSARAY	153,577
İZMİR	3.905,681	TOKAT	148,723
ANKARA	3.710,671	ISPARTA	146,774
KOCAELİ	3.543,922	VAN	143,674
BURSA	3.049,240	YOZGAT	136,356
KIRIKKALE	1.981,359	ORDU	131,023
BALIKESİR	1.885,275	TRABZON	129,211
SAMSUN	1.581,613	KARAMAN	126,890
TEKİRDAĞ	1.542,378	AMASYA	115,744
KIRKLARELİ	1.387,573	BATMAN	106,662
DENİZLİ	1.254,486	NİÇDE	105,386
HATAY	1.177,022	RİZE	97,489
ESKİŞEHİR	950,734	ADIYAMAN	97,400
KONYA	910,473	EDİRNE	96,842
ANTALYA	764,187	ÇANKIRI	92,725
MERSİN	714,311	KIRŞEHİR	91,960
GAZİANTEP	712,540	KASTAMONU	91,207
KAYSERİ	696,312	NEVŞEHİR	84,057
MANİSA	622,073	BURDUR	82,595
ZONGULDAK	600,195	ERZİNCAN	70,748
SAKARYA	568,847	BARTIN	67,373
ADANA	563,999	MUĞLA	65,449
BİLECİK	526,328	KARS	61,205
KÜTAHYA	455,453	MUŞ	49,185
ÇANAKKALE	386,822	GİRESUN	47,285
KAHRAMANMARAŞ	382,320	BİNGÖL	42,884
ERZURUM	296,088	AÇRI	42,227
MALATYA	282,588	BİTLİS	39,249
SİVAS	259,090	SİİRT	35,361
DÜZCE	253,153	GÜMÜŞHANE	28,358
DİYARBAKIR	248,102	İÇDIR	28,076
OSMANİYE	237,334	KİLİS	24,258

SOSYAL VE EKONOMİK GÖSTERGELER 2021

UŞAK	226,327	SİNOP	23,017
ELAZIĞ	189,288	BAYBURT	22,322
ŞANLIURFA	189,264	ARDAHAN	19,114
ÇORUM	186,823	TUNCELİ	8,736
BOLU	181,141	HAKKÂRİ	4,053
YALOVA	179,363	ŞIRNAK	3,712
AFYONKARAHİSAR	167,562	ARTVİN	3,580
KARABÜK	164,642	DİĞER*	215,662
AYDIN	159,710	TOPLAM	48.261,352
MARDİN	156,532		

KAYNAK: EPDK 2020

2.1.2 ELEKTRİK

Van Elektrik Tüketimi 2019/2020

TÜKETİCİ GRUPLARI	ELEKTRİK TÜKETİMİ (MWh)2019	ELEKTRİK TÜKETİMİ (MWh)2020	DEĞİŞİM (%)
Aydınlatma	58.895	48.303	-17,95
Mesken	427.153	476.977	11,66
Sanayi	102.079	172.114	68,60
Tarımsal Sulama	3.053	3.566	16,80
Ticarethane	404.553	348.180	-13,93
Genel Toplam	995.734	1.049.140	5,42

KAYNAK: EPDK

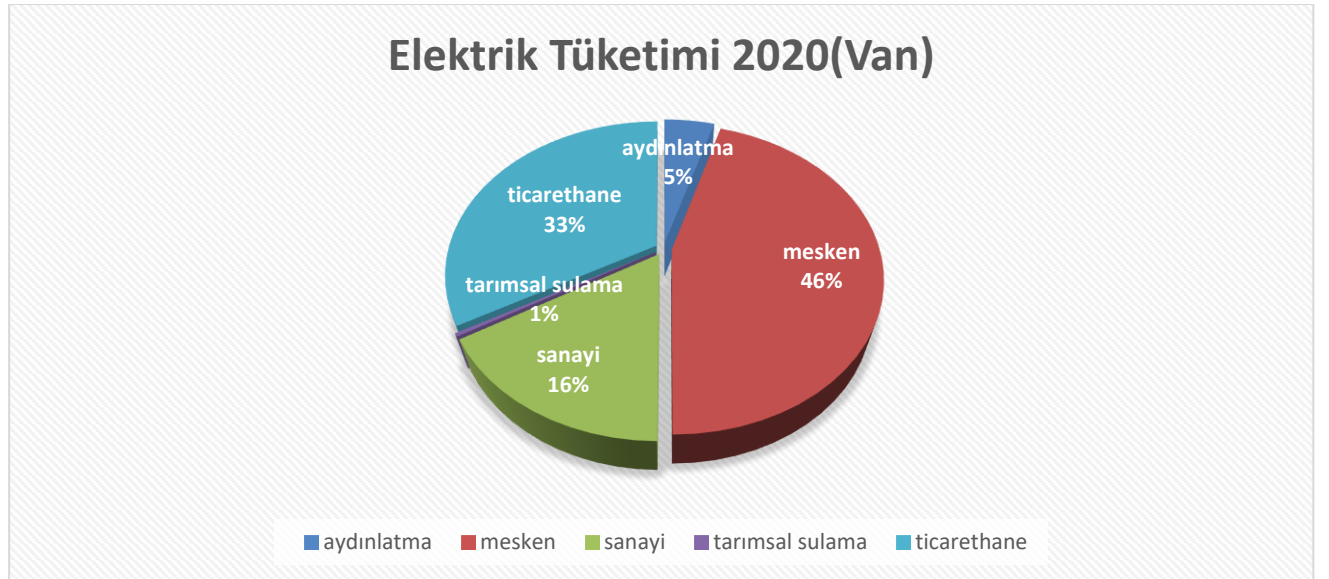

Van ilinde kullanılan elektriğin büyük çoğunluğu mesken kullanıcılarına aittir. Doğalgaz da olduğu gibi Pandemi döneminde elektrik tüketimi de artış göstermiştir.

Tam ve ya yarı kapanma dönemlerinde hizmet veren iş yerlerinin yeterince çalışmaması elektrik tüketim rakamlarına da yansımıştır.

2020 yılında meskenlerde elektrik tüketimi %11,66, sanayi de %68,60 artış gösterirken hizmet sektörü ticarethanelerde tüketim %13,93 azalmıştır.

İllere Göre Elektrik Tüketimi 2020

İLLER	TÜKETİM	PAY (%)	İLLER	TÜKETİM	PAY (%)
İSTANBUL	38.487.633,35	16,49	BOLU	1.082.602,02	0,46
İZMİR	15.238.973,00	6,53	VAN	1.049.140,03	0,45
ANKARA	14.099.402,63	6,04	KASTAMONU	1.038.918,89	0,45
BURSA	11.380.871,27	4,88	EDİRNE	1.027.479,39	0,44
KOCAELİ	10.180.000,80	4,36	DÜZCE	989.702,75	0,42
GAZİANTEP	8.153.338,12	3,49	ISPARTA	976.102,75	0,42
ANTALYA	7.521.320,37	3,22	BATMAN	904.625,39	0,39
TEKİRDAĞ	7.158.109,69	3,07	ERZURUM	893.633,87	0,38
ADANA	7.152.233,37	3,06	KARAMAN	885.767,32	0,38
KONYA	6.853.342,70	2,94	TOKAT	863.976,44	0,37
ŞANLIURFA	5.350.457,55	2,29	BURDUR	847.753,77	0,36
MERSİN	5.032.384,93	2,16	ÇORUM	845.249,19	0,36
HATAY	4.688.809,62	2,01	NEVŞEHİR	764.513,59	0,33
MANİSA	4.309.129,63	1,85	YALOVA	758.130,24	0,32
OSMANIYE	4.048.250,84	1,73	RİZE	745.654,82	0,32
KAYSERİ	3.821.507,97	1,64	YOZGAT	706.857,55	0,30
KAHRAMANMARAŞ	3.782.632,36	1,62	GİRESUN	699.026,95	0,30
SAKARYA	3.779.110,38	1,62	BARTIN	666.283,21	0,29
BALIKESİR	3.482.514,90	1,49	ŞIRNAK	644.324,59	0,28
DENİZLİ	3.434.409,70	1,47	ERZİNCAN	634.339,51	0,27
SAMSUN	3.234.075,51	1,39	AMASYA	604.734,83	0,26
MUĞLA	3.199.645,15	1,37	KARABÜK	590.448,73	0,25
ESKİŞEHİR	3.033.934,89	1,30	KIRIKKALE	546.870,99	0,23
DİYARBAKIR	2.858.333,05	1,22	ÇANKIRI	514.466,02	0,22
ÇANAKKALE	2.761.636,28	1,18	KİLİS	490.723,00	0,21
AYDIN	2.731.105,72	1,17	AĞRI	488.145,81	0,21
KIRKLARELİ	2.077.281,82	0,89	SİİRT	453.216,17	0,19
MARDİN	2.038.947,28	0,87	ARTVİN	441.803,46	0,19
BİLECİK	2.027.587,44	0,87	KIRŞEHİR	431.521,17	0,18
AFYONKARAHİSAR	1.886.172,56	0,81	MUŞ	402.178,76	0,17
UŞAK	1.790.708,05	0,77	GÜMÜŞHANE	375.038,44	0,16
MALATYA	1.620.659,13	0,69	SİNOP	375.012,23	0,16
KÜTAHYA	1.594.982,73	0,68	BİTLİS	365.624,90	0,16
TRABZON	1.468.069,63	0,63	KARS	319.354,09	0,14
ORDU	1.290.030,34	0,55	BİNGÖL	303.740,41	0,13
SİVAS	1.272.256,30	0,55	HAKKÂRİ	287.139,65	0,12
ELAZIĞ	1.250.648,70	0,54	IĞDIR	206.595,14	0,09
NİĞDE	1.242.426,64	0,53	ARDAHAN	130.666,35	0,06
ADİYAMAN	1.200.930,00	0,51	TUNCELİ	127.584,85	0,05
ZONGULDAK	1.185.105,80	0,51	BAYBURT	103.415,28	0,04
AKSARAY	1.135.282,06	0,49	TOPLAM	233.436.614,81	100,00

KAYNAK: EPDK 2020

2.1.3 PETROL

Petrol Tüketimi 2019/2020

VAN	Benzin Türleri (Ton)	Motorin Türleri (Ton)	Fuel Oil Türleri (Ton)	Havacılık Yakıtları (Ton)	Genel Toplam (Ton)	Ülke İçindeki Payı (%)
2019	10.460	76.778	7.696	16.911	111.847	0,42
2020	10.162	84.716	9.222	12.976	117.076	0,44
Değişim	%-2,84	%10,33	%19,82	%-23,26	%4,67	--

KAYNAK: EPDK 2020

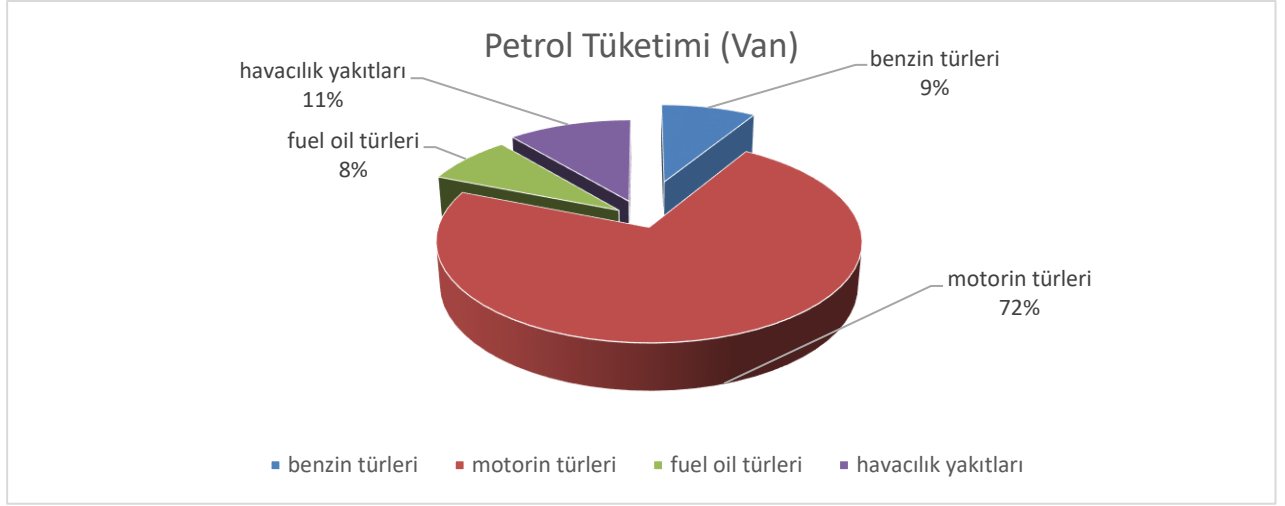

2019 yılı sonunda tespit edilen ve 2020 yılında tüm ülkelerde etkisini gösteren Covid-19 salgını insanların evlere kapanması bulun ile beraber özellikle hizmet sektörünün faaliyetlerinin aksamasına neden olmuştur.

Petrol tüketim verileri bu döneme yapılan önlemlerin yansımalarını göstermektedir. Bu dönemde Havayolu taşımacılığı durma noktasına gelmiştir. 2019 yılına göre Havacılık yakıtlarında kullanılan petrolün %23,26 azaldığı görülmüştür.

İllere Göre Petrol Tüketimi 2020

İLLER	TOPLAM TÜKETİM (TON)	PAY (%)	İLLER	TOPLAM TÜKETİM (TON)	PAY (%)
İSTANBUL	3.936.556,488	17,34	ELAZIĞ	150.342,499	0,52
ANKARA	2.599.809,998	10,48	ÇANKIRI	139.873,923	0,52
İZMİR	1.368.944,691	5,47	KARABÜK	136.938,202	0,48
BURSA	947.138,217	3,62	YOZGAT	135.511,225	0,45
MERSİN	866.306,944	3,40	BURDUR	134.965,997	0,45
KOCAELİ	806.210,422	3,28	NİÇDE	133.245,315	0,45
ANTALYA	800.062,618	3,14	ZONGULDAK	133.184,003	0,44
KONYA	771.559,248	3,00	GİRESUN	126.256,626	0,44
GAZİANTEP	655.215,291	2,30	ŞİRNAK	125.006,327	0,42
ADANA	644.338,040	2,15	DÜZCE	123.643,335	0,42
DENİZLİ	617.989,012	2,13	KASTAMONU	119.532,032	0,42
AYDIN	594.604,851	2,12	VAN	117.076,571	0,39
EDİRNE	556.682,456	1,81	ISPARTA	115.835,797	0,39
MANİSA	540.061,977	1,81	UŞAK	115.732,108	0,37
HATAY	480.640,051	1,79	NEVŞEHİR	114.827,188	0,36
BALIKESİR	478.964,564	1,67	ARDAHAN	112.245,837	0,35
SAMSUN	453.780,353	1,62	ADİYAMAN	108.729,133	0,34
TEKİRDAĞ	443.336,387	1,45	AMASYA	104.705,376	0,34
MUĞLA	443.260,155	1,44	OSMANİYE	100.079,361	0,34
KAYSERİ	373.464,934	1,37	RİZE	96.099,524	0,33
ESKİŞEHİR	341.350,921	1,29	YALOVA	87.503,675	0,31
SAKARYA	329.213,378	1,14	BİLECİK	83.629,662	0,31
AFYONKARAHİSAR	314.124,317	1,13	AĞRI	82.391,300	0,27
ŞANLIURFA	300.444,295	1,11	ERZİNCAN	75.971,414	0,26
KÜTAHYA	256.184,513	1,09	KARAMAN	65.520,981	0,25
TRABZON	246.894,832	0,99	ARTVİN	63.808,052	0,23
ÇANAKKALE	240.804,182	0,91	BİTLİS	62.816,160	0,22
KAHRAMANMARAŞ	234.300,377	0,87	KARS	61.394,633	0,21

SOSYAL VE EKONOMİK GÖSTERGELER 2021

DİYARBAKIR	225.978,314	0,81	SİİRT	61.296,168	0,18
ÇORUM	189.962,614	0,70	KIRŞEHİR	56.525,063	0,18
MARDİN	184.418,063	0,68	MUŞ	48.987,764	0,18
BATMAN	183.861,492	0,66	SİNOP	48.911,169	0,16
KIRKLARELİ	173.755,534	0,64	BARTIN	40.497,741	0,16
KIRIKKALE	169.733,824	0,63	BİNGÖL	38.662,874	0,13
ORDU	168.440,174	0,62	İĞDIR	32.998,422	0,12
TOKAT	166.775,399	0,61	GÜMÜŞHANE	32.075,621	0,11
SİVAS	163.791,330	0,60	HAKKÂRİ	30.823,438	0,11
ERZURUM	157.948,982	0,60	KİLİS	27.264,331	0,10
AKSARAY	157.660,885	0,59	BAYBURT	18.187,041	0,07
MALATYA	156.123,264	0,59	TUNCELİ	15.257,208	0,06
BOLU	153.241,359	0,52	TOPLAM	26.372.287,845	100

KAYNAK: EPDK 2020

2.1.4 LPG

LPG Tüketimi 2019/2020

VAN	Ocak- Mart (Ton)	Nisan- Haziran (Ton)	Temmuz- Eylül (Ton)	Ekim-Aralık (Ton)	Genel Toplam (Ton)	Ülke İçindeki Payı (%)
2019	5.436	6.566	7.164	6.327	25.492	0,61
2020	5.064	5.454	7.072	5.975	23.565	0,63
Değişim (%)	-6,84	-16,93	-1,28	-5,56	-7,55	-

KAYNAK: EPDK 2020

İllere Göre LPG Kullanımı 2020

İLLER	TOPLAM TÜKETİM (TON)	PAY (%)	İLLER	TOPLAM TÜKETİM (TON)	PAY (%)
ANKARA	354.876	9,17	ELAZIĞ	27.320	0,71
İSTANBUL	299.546	7,74	KASTAMONU	27.284	0,71
İZMİR	214.551	5,55	AMASYA	25.758	0,67
ANTALYA	150.731	3,90	BOLU	25.588	0,66
KONYA	144.954	3,75	ERZURUM	25.568	0,66
ADANA	129.955	3,36	UŞAK	25.185	0,65
MERSİN	115.601	2,99	GİRESUN	24.337	0,63
BURSA	111.296	2,88	VAN	23.565	0,61
MANİSA	100.053	2,59	BURDUR	22.179	0,57
ŞANLIURFA	92.952	2,40	NİĞDE	22.086	0,57
KOCAELİ	90.415	2,34	NEVŞEHİR	20.824	0,54
GAZİANTEP	89.342	2,31	EDİRNE	19.311	0,50
KAYSERİ	88.703	2,29	MARDİN	17.920	0,46
HATAY	83.378	2,15	KIRŞEHİR	17.283	0,45
K.MARAŞ	79.239	2,05	KIRKLARELİ	16.385	0,42
MUĞLA	76.805	1,99	KARAMAN	15.266	0,39
SAKARYA	76.145	1,97	KARABÜK	14.887	0,38
BALIKESİR	75.351	1,95	RİZE	13.561	0,35
DENİZLİ	71.129	1,84	SİNOP	13.354	0,35
AYDIN	70.529	1,82	BARTIN	12.733	0,33
SAMSUN	68.394	1,77	ÇANKIRI	12.732	0,33
AFYONKARAHİSAR	54.245	1,40	ERZİNCAN	11.811	0,31
TEKİRDAĞ	51.446	1,33	BİLECİK	11.700	0,30
DİYARBAKIR	46.303	1,20	BATMAN	11.216	0,29

SOSYAL VE EKONOMİK GÖSTERGELER 2021

ESKİŞEHİR	40.201	1,04	AĞRI	11.085	0,29
OSMANİYE	40.170	1,04	YALOVA	10.082	0,26
KÜTAHYA	39.645	1,02	MUŞ	9.471	0,24
ÇORUM	39.551	1,02	BİTLİS	8.825	0,23
MALATYA	38.422	0,99	KİLİS	6.868	0,18
ORDU	37.932	0,98	ŞIRNAK	6.798	0,18
SİVAS	33.812	0,87	ARTVİN	6.682	0,17
ADİYAMAN	33.362	0,86	KARS	6.603	0,17
TOKAT	33.005	0,85	BİNGÖL	6.581	0,17
ZONGULDAK	32.626	0,84	SİİRT	6.536	0,17
TRABZON	31.883	0,82	GÜMÜŞHANE	5.095	0,13
YOZGAT	31.165	0,81	HAKKÂRİ	4.143	0,11
KIRIKKALE	29.920	0,77	İĞDIR	3.858	0,10
AKSARAY	28.342	0,73	ARDAHAN	3.298	0,09
ISPARTA	28.080	0,73	BAYBURT	3.057	0,08
DÜZCE	27.991	0,72	TUNCELİ	2.696	0,07
ÇANAKKALE	27.509	0,71	TOPLAM	3.869.090	100

KAYNAK: EPDK 2020

2.2 İŞGÜCÜ GÖSTERGELERİ

Van İli İşgücü Göstergeleri (15 Yaş Üstü) 2020

BÖLGELER	İşgücüne Katılım Oranı (%)	İşsizlik oranı (%)	İstihdam Oranı (%)
Van, Muş, Bitlis, Hakkâri TRB2	47,6	23,6	36,4
Adana, Mersin-TR62	49,5	13,4	40,6
Ankara-TR51	50,3	14,8	42,8
Antalya, Isparta, Burdur-TR61	53,6	12,2	47
Aydın, Denizli, Muğla-TR32	51,1	9,6	46,2
Ağrı, Kars, Iğdır, Ardahan-TRA2	44,2	11,4	39,1
Balıkesir, Çanakkale-TR22	47,7	7,8	44
Bursa, Eskişehir, Bilecik-TR41	49,2	9,6	44,5
Erzurum, Erzincan, Bayburt-TRA1	47,3	10,1	42,5
Gaziantep, Adıyaman, Kilis-TRC1	47,8	13	41,6
Hatay, Kahramanmaraş, Osmaniye-TR63	44,2	15,2	37,5
Kastamonu, Çankırı, Sinop-TR82	50,5	6,6	47,2
Kayseri, Sivas, Yozgat-TR72	44,9	12,8	39,2
Kocaeli, Sakarya, Düzce, Bolu, Yalova-TR42	50,6	12,2	44,4
Konya, Karaman -TR52	48,6	8	44,7
Kırıkkale, Aksaray, Niğde, Nevşehir, Kırşehir-TR71	47,6	12	41,9
Malatya, Elazığ, Bingöl, Tunceli-TRB1	46,6	10,6	41,7
Manisa, Afyonkarahisar, Kütahya, Uşak-TR33	50,5	8,3	46,4
Mardin, Batman, Şırnak, Siirt-TRC3	39,1	33,5	26
Samsun, Tokat, Çorum, Amasya-TR83	50	8,3	45,9
Tekirdağ, Edirne, Kırklareli-TR21	55,9	9	50,9
Trabzon, Ordu, Giresun, Rize, Artvin, Gümüşhane-TR90	52,6	8,8	48
Zonguldak, Karabük, Bartın-TR81	47,2	9,3	42,8
İstanbul-TR10	52,6	14,7	44,8
İzmir-TR31	51,7	17,1	42,9
Şanlıurfa, Diyarbakır-TRC2	38,4	20,1	30,7
TÜRKİYE	49,3	13,2	42,8

Kaynak: TÜİK 2020

Türkiye İstatistik Kurumu tarafından açıklanan işgücü göstergelerine göre 26 alt bölge içerisinde en yüksek işsizliğin olduğu bölge Mardin, Batman, Şırnak ve Siirt illerini kapsayan TRC3 bölgesidir. Bu bölge de işsizlik oranı %33,5, Van ilini de kapsayan TRB2 bölgesinde 2020 yılında işsizlik %23,6 olmuştur. Türkiye geneli işsizlik oranı %13,2'de kalırken, işsizlik oranının en düşük olduğu bölge %6,6 ile TR82 bölgesidir.

TRB2 bölgesinde iş gücüne katılım oranı ve istihdam oranı da Türkiye ortalamasının altında kalmıştır.

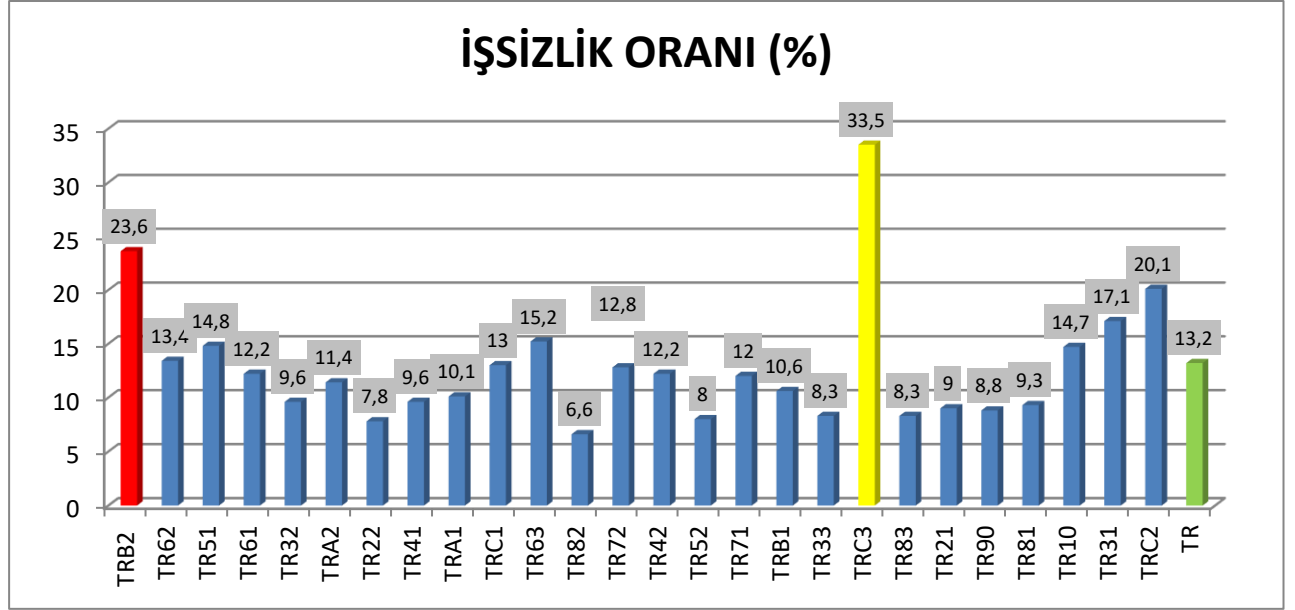

İŞKUR Göstergeleri Van

YILLAR	Açık işler	İşe Yerleştirme	Kayıtlı İşsizler
2017	4.681	2.085	34.534
2018	6.728	3.744	59.299
2019	7.499	4.961	59.737
2020	7.146	5.451	53.769
Değişim (2019/2020)	-%4,70	%9,87	%9,98

Kaynak: İŞKUR

Kayıtlı İşsizlerin Öğrenim Durumlarına Göre Dağılımı

Yıllar	Okuma Yazma Bilmeyenler	Okur-Yazar	İlköğretim	Ortaöğretim	Önlisans	Lisans	Yüksek Lisans	Doktora
2018	4.591	5.707	27.436	12.631	4.666	4.174	88	6
2019	4.485	4.695	25.492	13.573	4.998	6.387	106	1
2020	1.919	2.974	22.126	16.262	5.318	5.031	133	6
Değişim (2019/2020)	-57,21	-36,65	-13,20	19,81	6,40	21,23	25,47	-

Kaynak: İŞKUR

İŞKUR kayıtlarına göre Van'da işsizlerin büyük çoğunluğu ilköğretim ve ortaöğretim mezunların oluşmaktadır. 2019 yılına oranla lisans ve yüksek lisans mezunu işsizlerin sayısı artış göstermiştir.

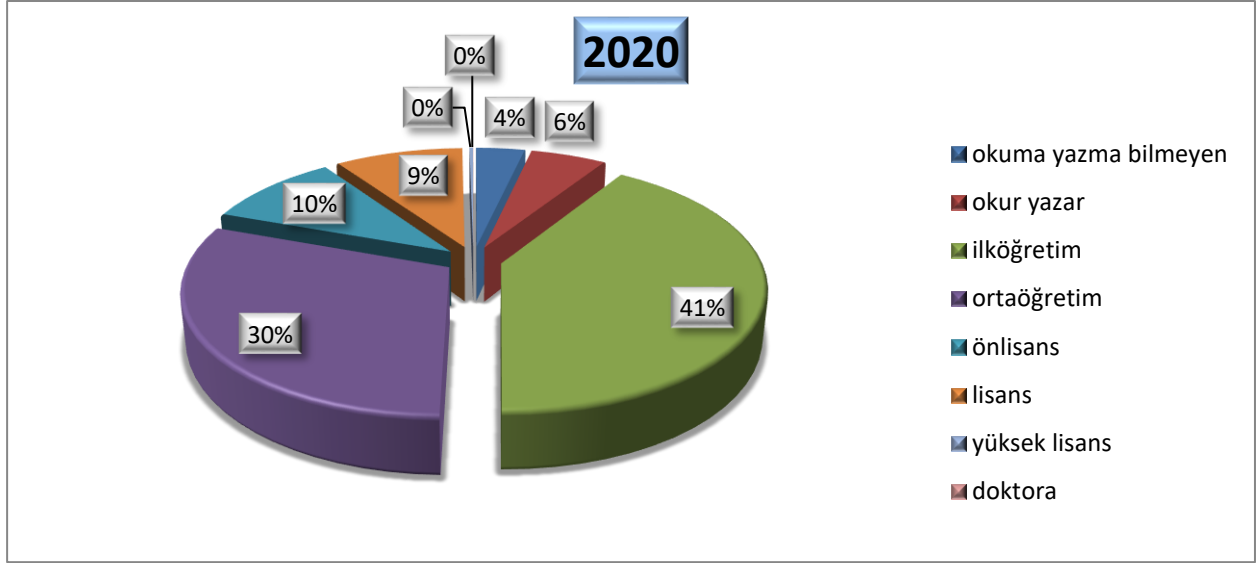

Kayıtlı İşsizlerin İllere Dağılımı 2020

İLLER	TOPLAM	PAY(%)	İLLER	TOPLAM	PAY (%)
ADANA	81.999	2,77	KAHRAMANMARAŞ	45.578	1,54
ADIYAMAN	34.379	1,16	KARABÜK	9.982	0,34
AFYONKARAHİSAR	23.325	0,79	KARAMAN	9.652	0,33
AĞRI	18.272	0,62	KARS	9.552	0,32
AKSARAY	13.849	0,47	KASTAMONU	13.194	0,45
AMASYA	12.726	0,43	KAYSERİ	44.223	1,49
ANKARA	193.809	6,55	KIRIKKALE	13.243	0,45
ANTALYA	97.046	3,28	KIRKLARELİ	11.401	0,39
ARDAHAN	3.805	0,13	KIRŞEHİR	8.356	0,28
ARTVİN	7.094	0,24	KİLİS	5.834	0,20
AYDIN	31.774	1,07	KOCAELİ	58.892	1,99
BALIKESİR	38.487	1,30	KONYA	66.844	2,26
BARTIN	7.409	0,25	KÜTAHYA	20.884	0,71
BATMAN	40.511	1,37	MALATYA	34.530	1,17
BAYBURT	2.709	0,09	MANİSA	46.041	1,56
BİLECİK	7.403	0,25	MARDİN	37.441	1,27
BİNGÖL	15.782	0,53	MERSİN	64.571	2,18
BİTLİS	16.825	0,57	MUĞLA	30.610	1,03
BOLU	9.763	0,33	MUŞ	19.001	0,64
BURDUR	9.142	0,31	NEVŞEHİR	10.072	0,34
BURSA	95.562	3,23	NİĞDE	11.663	0,39
ÇANAKKALE	18.562	0,63	ORDU	27.397	0,93
ÇANKIRI	6.079	0,21	OSMANİYE	22.004	0,74
ÇORUM	18.156	0,61	RİZE	21.541	0,73
DENİZLİ	31.436	1,06	SAKARYA	30.107	1,02
DİYARBAKIR	80.594	2,72	SAMSUN	53.966	1,82
DÜZCE	13.967	0,47	SIİRT	16.911	0,57
EDİRNE	12.200	0,41	SİNOP	7.736	0,26
ELAZIĞ	28.978	0,98	SİVAS	28.720	0,97
ERZİNCAN	10.584	0,36	ŞANLIURFA	88.011	2,97
ERZURUM	31.838	1,08	ŞIRNAK	25.123	0,85
ESKİŞEHİR	30.617	1,03	TEKİRDAĞ	36.565	1,24
GAZİANTEP	72.057	2,43	TOKAT	22.084	0,75
GİRESUN	17.199	0,58	TRABZON	35.885	1,21
GÜMÜŞHANE	4.628	0,16	TUNCELİ	3.218	0,11
HAKKARİ	26.255	0,89	UŞAK	12.219	0,41

SOSYAL VE EKONOMİK GÖSTERGELER 2021

HATAY	66.080	2,23	VAN	53.769	1,82
IĞDIR	8.558	0,29	YALOVA	8.914	0,30
ISPARTA	16.034	0,54	YOZGAT	13.523	0,46
İSTANBUL	464.530	15,70	ZONGULDAK	25.412	0,86
İZMİR	134.852	4,56	TOPLAM	2.959.544	100

Kaynak: İŞKUR

İşsizlik Ödeneği 2019/2020

Yıllar	İşsizlik Ödeneğine Başvuru	İşsizlik Ödeneği Kesilen	İşsizlik Ödeneği Biten	İşsizlik Ödeneği Devam Eden
2018	10.285	717	1.180	2.343
2019	12.040	936	1.606	2.645
2020	14.769	617	1.327	1.132

Kaynak: İŞKUR

2.3 SOSYAL GÜVENLİK

İşyeri Sayısı 2020

	İş Yeri Sayısı	Zorunlu Sigortalı Sayısı	Ortalama Günlük Kazanç (TL)
KAMU	554	38.449	173,26
ÖZEL	9.334	59.595	116,94
TOPLAM	9.888	98.044	143,05

Kaynak: Sosyal Güvenlik Kurumu

4-1/B Kapsamına Giren Sigortalı Sayısı 2020

VAN	Erkek	Kadın	Genel Toplam
Zorunlu (Tarım Hariç)	13.832	1.821	15.653
Muhtar	504	5	509
Tarım Zorunlu	1.854	165	2.019
Genel Toplam	16.190	1.991	18.181

Kaynak: Sosyal Güvenlik Kurumu

Sigortalı Sayısı 2020

	4A	4B	4C	Toplam	Nüfusa Oranı (%)
Aktif Sigortalı	121.045	18.498	41.403	180.946	15,96
Gelir ve Aylık Alan	29.684	11.970	14.666	56.320	4,97
Bakmakla Yükümlü Olan	291.554	127.903	104.839	524.296	46,25
Genel Sağlık Sigortası Kapsamına Girenler	--	--	--	372.101	32,82

Kaynak: Sosyal Güvenlik Kurumu

Çalıştırılan Kişiye Göre İşyeri Sayıları 2020

Kişi sayısı	1 kişi	2-9 kişi	10-29 kişi	30-99 kişi	100-249 kişi	250-499 kişi	500-999 kişi	1000+ kişi	Toplam
Van	3.468	4.875	1.076	341	81	24	17	6	9.888

Kaynak: Sosyal Güvenlik Kurumu

Faaliyetlerine Göre Sigortalı Dağılımı 2020

Faaliyet Alanı	İş Yeri Sayısı	İstihdam	Toplam İstihdam Payı (%)
İnşaat Sektörü	1.090	10.603	10,81
İmalat Sanayi Sektörü (Gıda, Tekstil, Mobilya, Makine, Giyim, Tarım ve Hayvancılık Yan Sanayi V.b.)	717	8.638	8,81
Tarım ve Hayvancılık	63	367	0,37
Madencilik	62	334	0,34
Makine Kurulum ve Altyapı	155	2.506	2,56
Toptan ve Perakende Ticaret	2.766	13.226	13,49
Turizm (Konaklama, Yiyecek-içecek, Seyahat Acentleri vb.)	668	4.004	4,08
Taşımacılık Faaliyetleri	1.473	7.078	7,22
Eğitim Faaliyetleri	264	13.098	13,36

SOSYAL VE EKONOMİK GÖSTERGELER 2021

Sağlık Faaliyetleri

Finans Sektörü

(Sigorta, Banka, Muhasebe, Danışmanlık v.b.)

Diğer Faaliyetler

(Güvenlik, yayıncılık, Kiralama, Sosyal, Bilişim v.b)

Toplam

Kaynak: Sosyal Güvenlik Kurumu

307	11.083	11,30
1.107	2.910	2,97
1.216	24.197	24,68
9.888	98.044	100

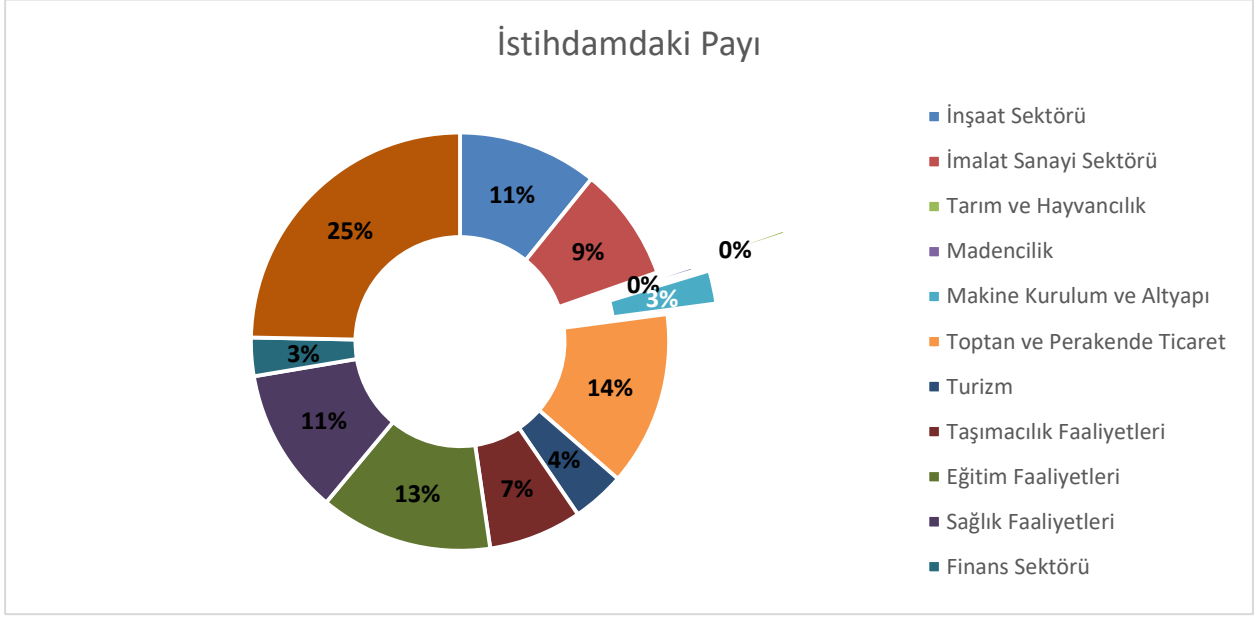

2.4 ULUSAL HESAPLAR

Gayri Safi Yurtiçi Hasıla

Yıllar	TÜRKİYE (BİN TL)	VAN (BİN TL)	Pay (%)
2014	2.054.897.828	9.687.723	0,47
2015	2.350.941.343	11.115.568	0,47
2016	2.626.559.710	13.333.010	0,50
2017	3.133.704.267	15.786.378	0,50
2018	3.758.315.621	17.995.412	0,47
2019	4.320.191.227	21.145.607	0,48
Değişim 2018/2019	14,95	17,50	
Değişim 2014/2019	110,23	118,28	

Kaynak: TÜİK (Bölgesel Hesaplar)

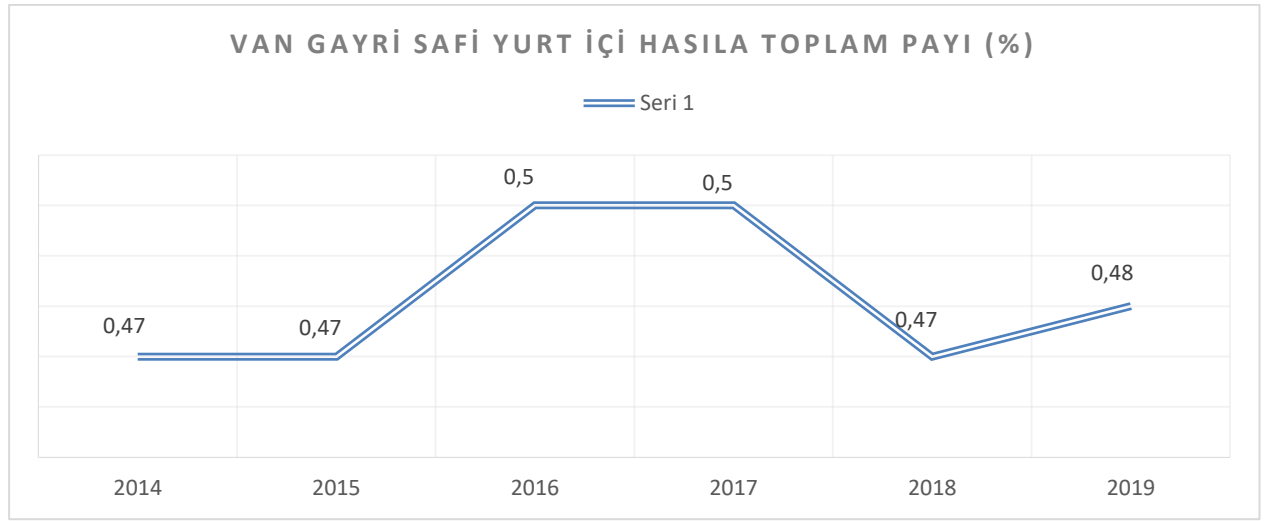

Sektörlerin Gayri Safi Yurtiçi Hasıladaki Payı

SEKTÖRLER	TÜRKİYE	VAN
Tarım, Ormancılık ve Balıkçılık	6,4	14,0
Sanayi (İmalat, Madencilik Ve Taş Ocakçılığı Ve Diğer Sanayiler ve İmalat Sanayi)	21,8	5,6
İnşaat	5,4	4,4
Hizmetler (Toptan ve Perakende Ticaret, Ulaştırma ve Depolama, Konaklama ve Yiyecek Hizmeti Faaliyetleri)	24,4	17,2
Bilgi ve İletişim	2,6	0,5
Finans ve Sigorta Faaliyetleri	3,2	1,3
Gayrimenkul Faaliyetleri	6,5	7,3
Mesleki, Bilimsel, Teknik, İdari ve Destek Hizmet Faaliyetleri	5,3	3,8
Kamu Yönetimi ve Savunma, Eğitim, İnsan Sağlığı ve Sosyal Hizmet Faaliyetleri	12,3	34,2
Diğer Hizmetleri	2,1	1,7

Kaynak: TÜİK (Bölgesel Hesaplar)

Türkiye'nin 2019 yılındaki gayrisafi yurtiçi hasılası 4.320 trilyon TL üzerindedir. Van ilin gayrisafi yurtiçi hasılası ise 21 milyar TL olarak gerçekleşmiştir.

Van ilinde sektörlerin gayrisafi yurtiçi hasılasında en büyük pay tarım, ormancılık ve balıkçılık sektöründedir. Genel ölçekte hizmetler sektörü Van ilinin gelir kaynağı olduğu söylenebilir.

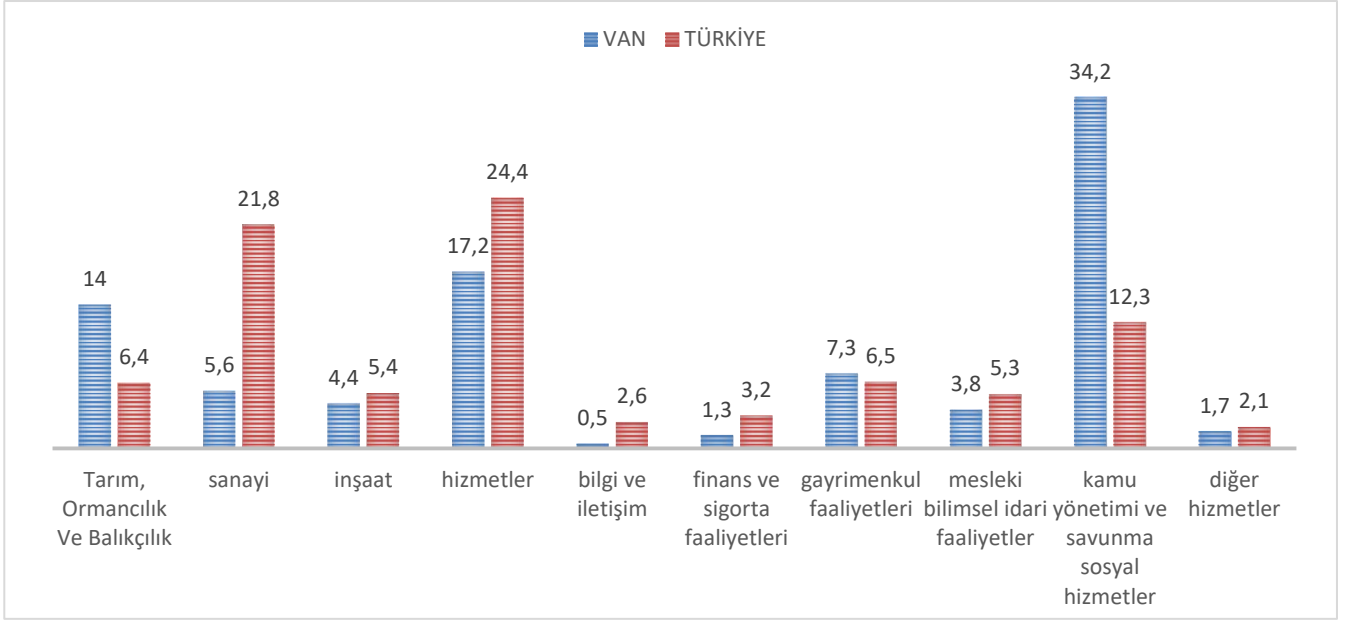

Kişi Başı Gayri Safi Yurtiçi Hâsıla

YILLAR	TÜRKİYE (\$)	VAN (\$)
2012	11.675	5.066
2013	12.582	4.441
2014	12.178	4.111
2015	11.085	3.758
2016	10.964	4.018
2017	10.696	3.922
2018	9.792	3.422
2019	9.213	3.295
Değişim 2018/2019	%-5,91	%-3,71
Değişim 2012/2019	%-21,08	%-34,95

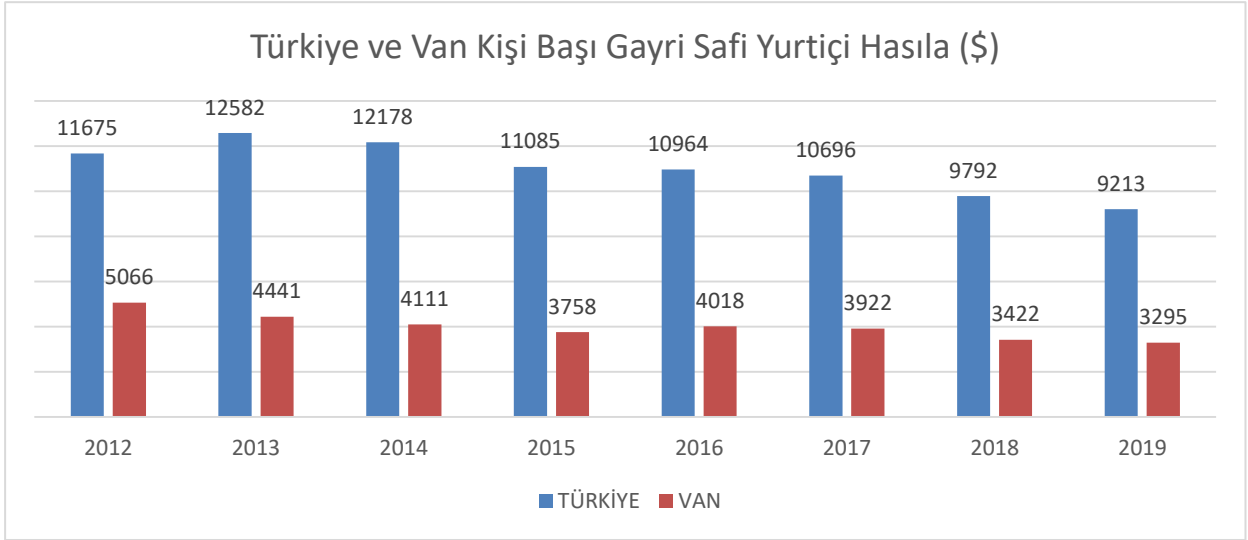

Türkiye’de 2019 yılında kişi başına düşen gayrisafi yurtiçi hasıla 9.213 dolar olurken Van ilinde bu sayı 3.295 dolardır. 2012 yılı ile karşılaştırıldığında kişi başına düşen gayrisafi yurtiçi hasıla Türkiye’de %21,08, Van ise %34,95 azalmıştır.

2.5 SANAYİ

Van OSB Firmaların Sektörel Dağılımı

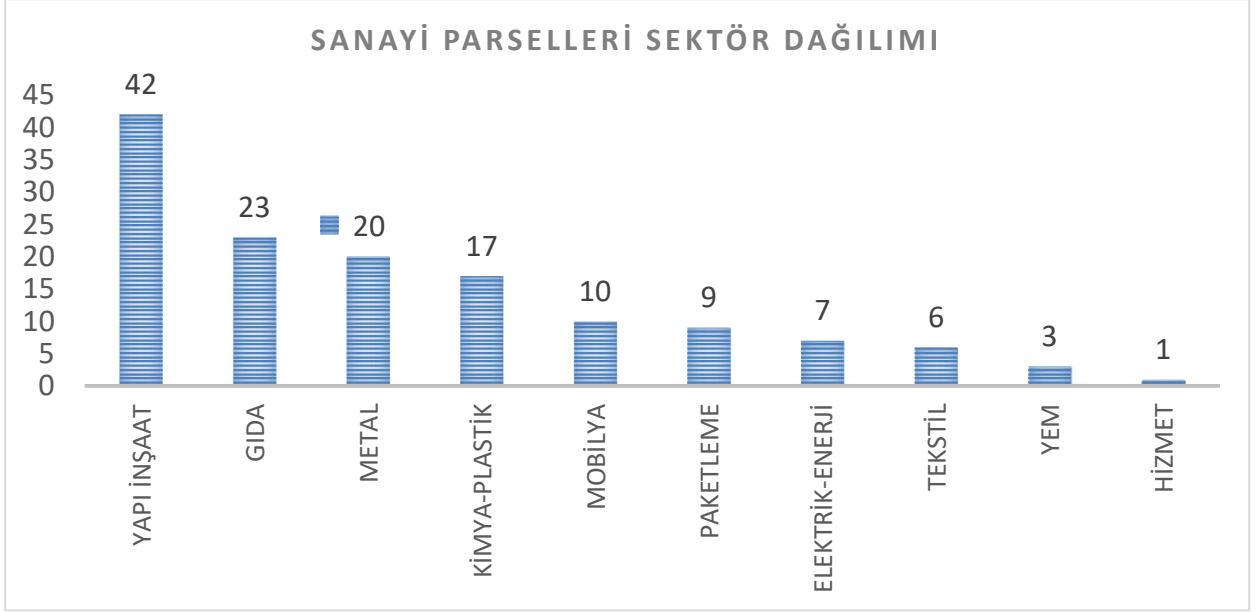

Kaynak: Van Organize Sanayi Bölgesi

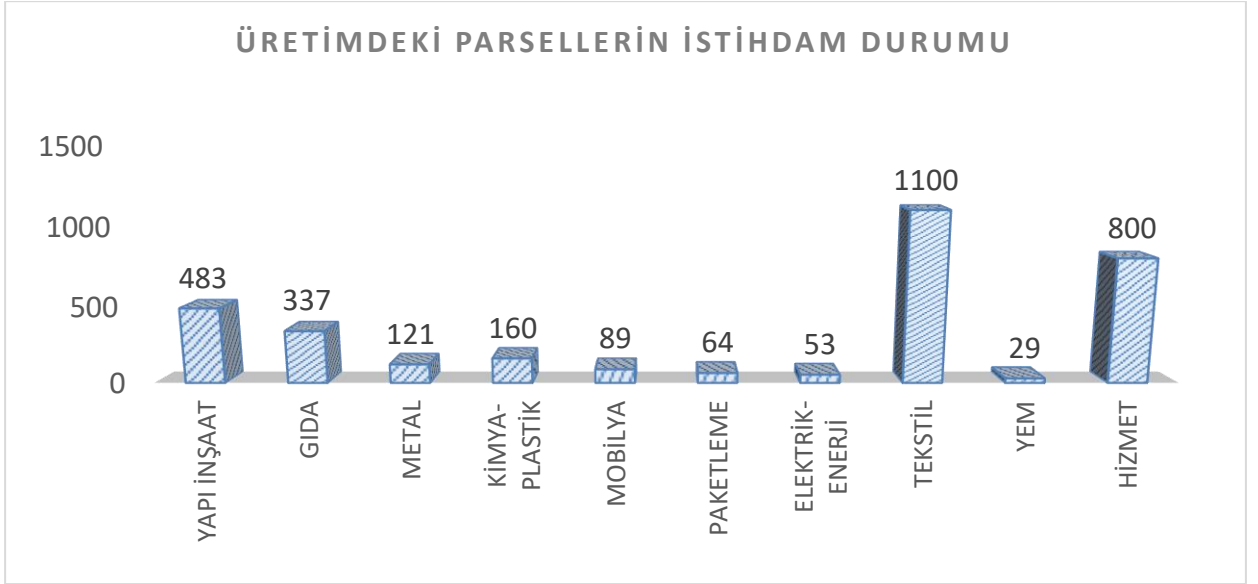

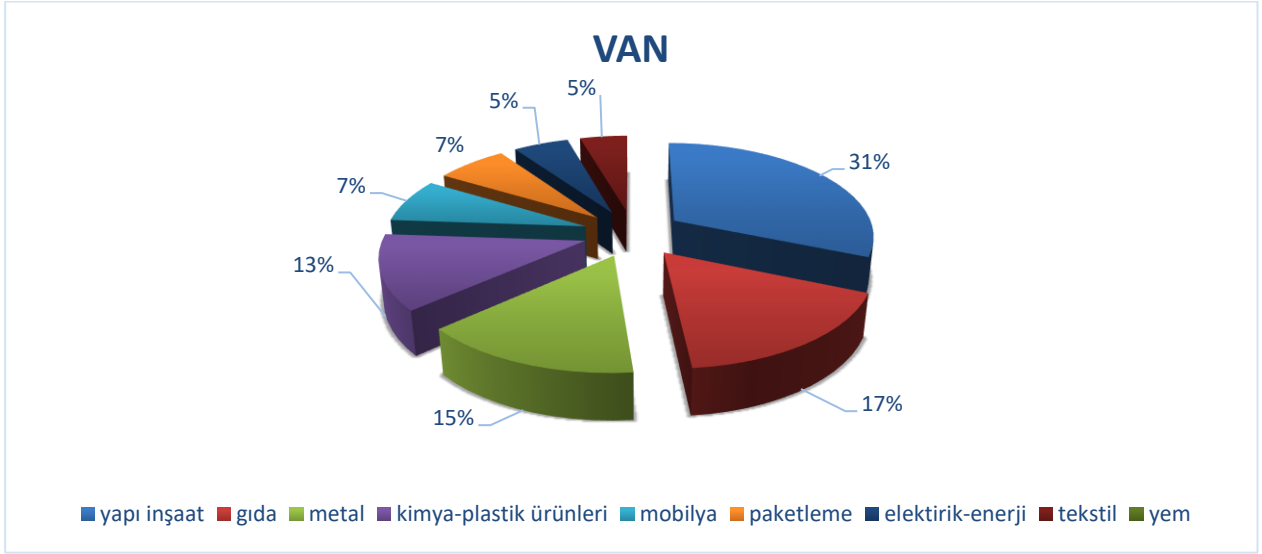
Van İli Sanayi İşletmelerinin Dağılımı

Van Organize Sanayi Bölgesi işletmelerinin %31'i yapı-inşaat alanında faaliyet göstermektedir. En fazla üretim yapılan bir diğer sektör Gıda sektörüdür.

Van İŞGEM

FAAL FİRMA SAYISI	52
FİRMALARDA GÖREV YAPAN PERSONEL SAYISI	195
TOPLAM ALAN	200 BİN M2

KAYNAK: VAN İŞGEM

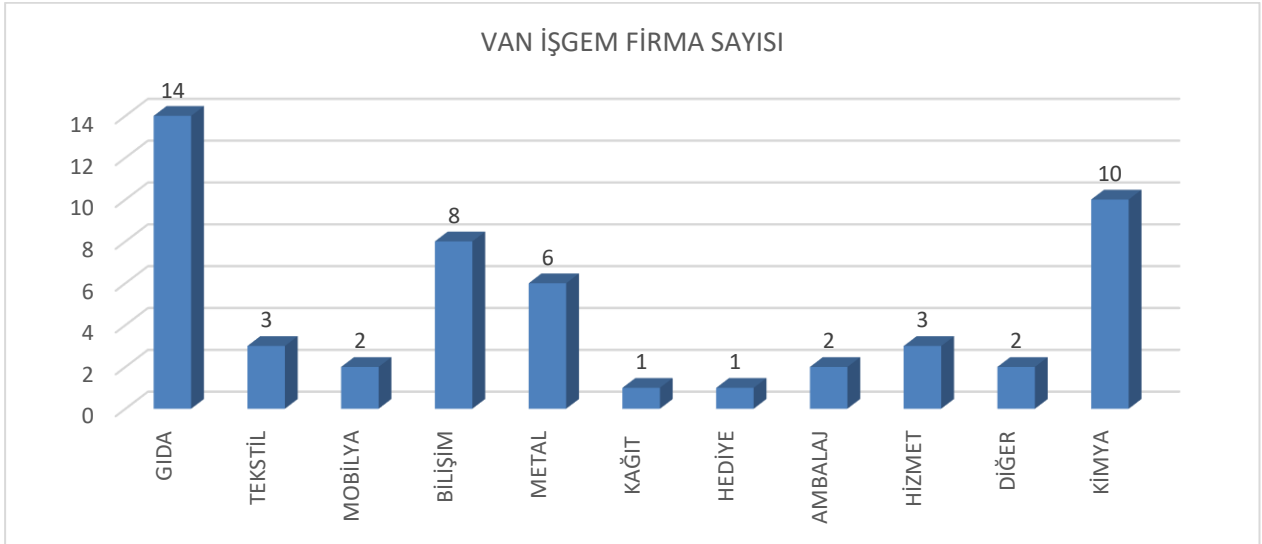
Van İŞGEM Firma Dağılımı

Sanayi Kapasite Raporları 2020 (VAN)

*Kapasite Raporu Bulunan
Firma Sayısı*

Toplam Çalışan

Rapor Başına Çalışan

Sayı	Değişim (%)	Sayı	Değişim (%)	Sayı	Değişim (%)
200	0,50	4.784	-13,25	23,92	-13,69

KAYNAK: TOBB Sanayi Kapasite Raporu İstatistikleri 2020

En Fazla Üretilen İlk 5 Ürün (VAN)

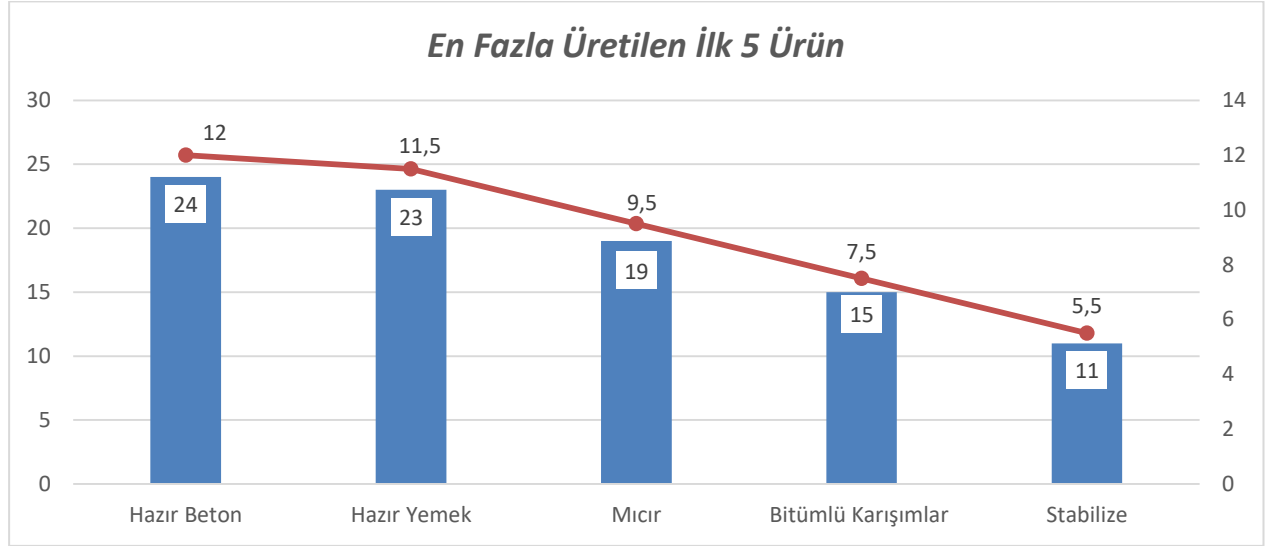

Sanayi Kapasite Raporu Bulunan İlk 5 Faaliyet (VAN)

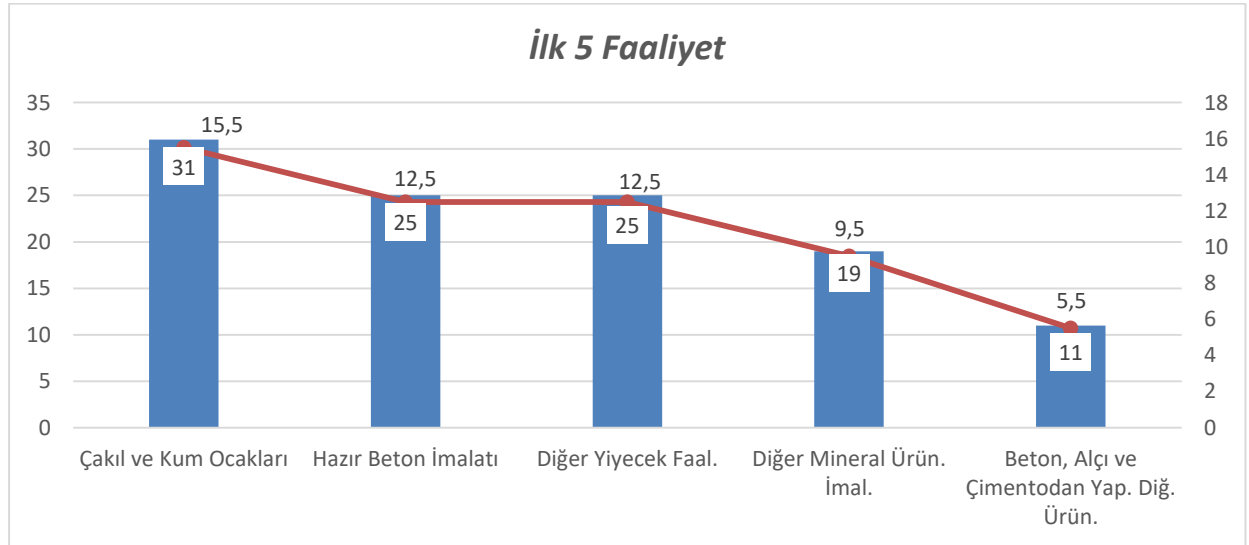

2.6 KONUT SATIŞLARI

Konut Satış İstatistikleri

YILLAR	İLK SATIŞ	İKİNCİ EL SATIŞ	TOPLAM SATIŞ
2016	12.053	2.228	14.281
2017	4.082	3.852	7.934
2018	4.386	3.110	7.498
2019	3.031	3.831	6.862
2020	2.655	5.023	7.678
Değişim 2019/2020	-12,40	31,11	11,89

Kaynak: TÜİK

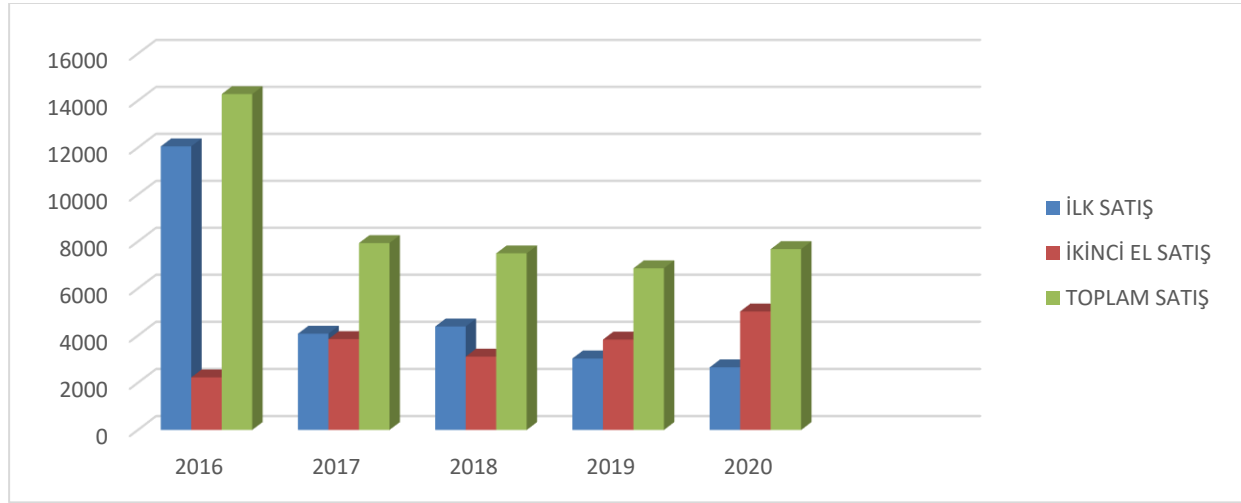

İllere Göre Toplam Konut Satışları 2020

İLLER	KONUT SAYISI	PAY(%)	İLLER	KONUT SAYISI	PAY (%)
ADANA	33.26	0,22	KAYSERİ	30.033	2,00
ADIYAMAN	7.382	0,49	KİLİS	3.035	0,20
AFYONKARAHİSAR	10.003	0,67	KOCAELİ	36.770	2,45
AKSARAY	7.005	0,47	KONYA	37.196	2,48
AMASYA	5.462	0,36	KÜTAHYA	8.241	0,55
ANKARA	157.095	10,48	KIRKLARELİ	8.509	0,57
ANTALYA	63.898	4,26	KIRIKKALE	6.383	0,43
ARDAHAN	192	0,01	KİRŞEHİR	4.548	0,30
ARTVİN	2.075	0,14	MALATYA	12.687	0,85
AYDIN	33.778	2,25	MANİSA	25.635	1,71
AĞRI	2.471	0,16	MARDİN	8.612	0,57
BALIKESİR	32.264	2,15	MERSİN	43.496	2,90
BARTIN	2.734	0,18	MUĞLA	22.243	1,48
BATMAN	5.279	0,35	MUŞ	2.364	0,16
BAYBURT	743	0,05	NEVŞEHİR	3.538	0,24
BİLECİK	3.753	0,25	NİĞDE	7.271	0,48
BİNGÖL	2.550	0,17	ORDU	11.412	0,76
BİTLİS	2.249	0,15	OSMANİYE	6.906	0,46
BOLU	6.562	0,44	RİZE	4.003	0,27
BURDUR	3.754	0,25	SAKARYA	22.418	1,50
BURSA	55.222	3,68	SAMSUN	25.956	1,73
DENİZLİ	18.082	1,21	SİİRT	2.790	0,19

SOSYAL VE EKONOMİK GÖSTERGELER 2021

DİYARBAKIR	19.333	1,29	SİNOP	3.614	0,24
DÜZCE	7.852	0,52	SİVAS	10.011	0,67
EDİRNE	7.666	0,51	TEKİRDAĞ	34.618	2,31
ELAZIĞ	10.925	0,73	TOKAT	6.561	0,44
ERZİNCAN	3.207	0,21	TRABZON	12.065	0,80
ERZURUM	9.937	0,66	TUNCELİ	993	0,07
ESKİŞEHİR	22.181	1,48	UŞAK	5.992	0,40
GAZİANTEP	35.358	2,36	VAN	7.678	0,51
GİRESUN	7.625	0,51	YALOVA	12.100	0,81
GÜMÜŞHANE	1.522	0,10	YOZGAT	5.448	0,36
HAKKARİ	196	0,01	ZONGULDAK	6.849	0,46
HATAY	25.175	1,68	ÇANAKKALE	12.853	0,86
ISPARTA	6.860	0,46	ÇANKIRI	2.678	0,18
IĞDIR	1.955	0,13	ÇORUM	8.805	0,59
KAHRAMANMARAŞ	15.517	1,03	İSTANBUL	265.098	17,68
KARABÜK	4.584	0,31	İZMİR	93.457	6,23
KARAMAN	3.250	0,22	ŞANLIURFA	26.271	1,75
KARS	3.029	0,20	ŞIRNAK	1.252	0,08
KASTAMONU	6.876	0,46	TOPLAM	1.499.316	100

Kaynak: TÜİK

2.7 MOTORLU KARA TAŞITLARI

Van İlinde Kayıtlı Motorlu Taşıtların Sayısı

ARAÇ CİNSİ	2017	2018	2019	2020
Otomobil	27.942	27.752	26.783	27.065
Minibüs	7.733	7.636	7.572	7.209
Otobüs	637	640	643	693
Kamyonet	23.858	23.700	22.948	22.136
Kamyon	6.480	6.320	6.108	5.947
Motosiklet	2.788	2.952	3.121	3.412
Özel Amaçlı Taşıtlar	743	787	808	801
Traktör	9.144	9.331	9.328	9.231
TOPLAM	79.325	79.118	77.311	76.584

KAYNAK: TÜİK,2020

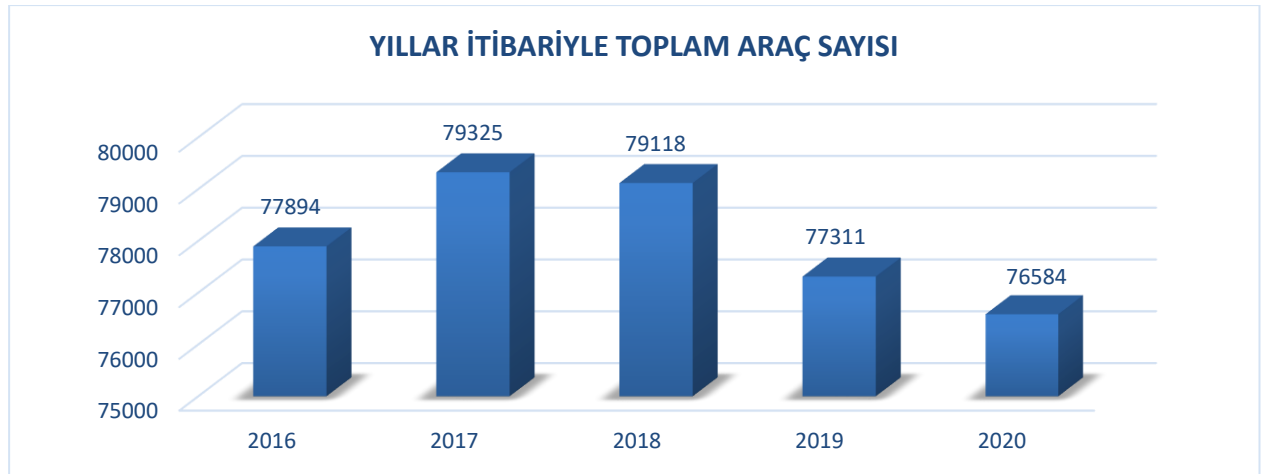
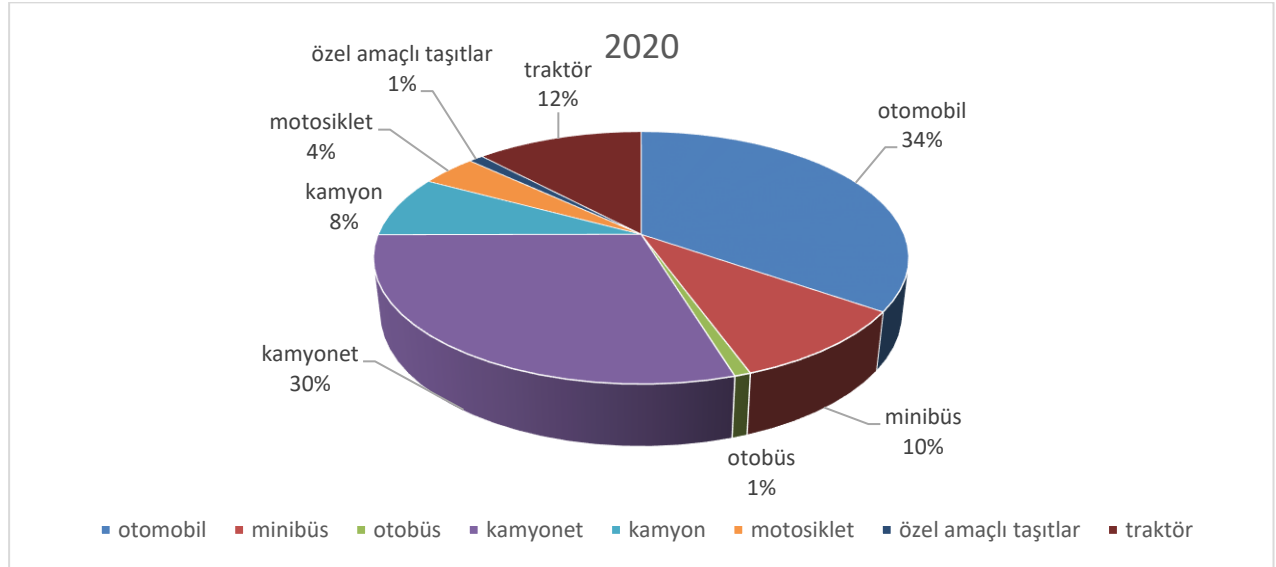

İller İtibariyle Toplam Motorlu Araç Sayısı 2020

İLLER	ARAÇ SAYISI	PAY(%)	İLLER	ARAÇ SAYISI	PAY (%)
İstanbul	4.388.118	18,17	Aksaray	130.874	0,54
Ankara	2.158.111	8,94	Nevşehir	126.210	0,52
İzmir	1.495.082	6,19	Diyarbakır	124.672	0,52
Antalya	1.158.758	4,80	Amasya	122.457	0,51
Bursa	948.468	3,93	Erzurum	121.371	0,50
Konya	746.080	3,09	Bolu	118.375	0,49
Adana	684.135	2,83	Düzce	115.814	0,48
Mersin	647.365	2,68	Niğde	110.859	0,46
Manisa	611.062	2,53	Adıyaman	110.433	0,46
Gaziantep	540.397	2,24	Yozgat	108.696	0,45
Muğla	528.276	2,19	Giresun	95.592	0,40
Hatay	509.542	2,11	Karaman	93.470	0,39
Balıkesir	502.231	2,08	Rize	83.507	0,35
Aydın	475.929	1,97	Mardin	76.605	0,32
Denizli	427.378	1,77	Van	76.584	0,32
Kocaeli	420.605	1,74	Bilecik	70.947	0,29
Kayseri	392.834	1,63	Kırşehir	70.183	0,29
Samsun	379.238	1,57	Kırıkkale	69.380	0,29
Sakarya	299.175	1,24	Yalova	68.542	0,28
Eskişehir	297.977	1,23	Karabük	67.165	0,28
Tekirdağ	278.192	1,15	Sinop	61.545	0,25
Şanlıurfa	255.664	1,06	Erzincan	61.478	0,25
Kahramanmaraş	246.201	1,02	Çankırı	54.202	0,22
Çanakkale	239.658	0,99	Bartın	52.836	0,22
Afyonkarahisar	230.313	0,95	Kilis	48.524	0,20
Kütahya	215.654	0,89	Batman	45.916	0,19
Trabzon	209.014	0,87	Kars	45.491	0,19
Tokat	186.979	0,77	Artvin	40.826	0,17
Malatya	185.694	0,77	Muş	33.722	0,14
Isparta	184.461	0,76	Ağrı	31.055	0,13
Çorum	176.716	0,73	Şırnak	29.145	0,12
Osmaniye	172.334	0,71	Iğdır	28.365	0,12
Sivas	165.697	0,69	Gümüşhane	25.383	0,11
Edirne	165.164	0,68	Bitlis	22.304	0,09
Zonguldak	159.177	0,66	Siirt	20.394	0,08
Ordu	144.228	0,60	Ardahan	19.092	0,08
Uşak	141.541	0,59	Bingöl	17.432	0,07
Burdur	138.275	0,57	Bayburt	15.798	0,07
Kırklareli	137.615	0,57	Tunceli	9.667	0,04
Kastamonu	134.533	0,56	Hakkâri	9.050	0,04
Elazığ	133.025	0,55	TOPLAM	24.144.857	100

KAYNAK: TÜİK,2020

Bin kişi Başına Düşen Araç Sayısının En Fazla Olduğu İlk 10 İl

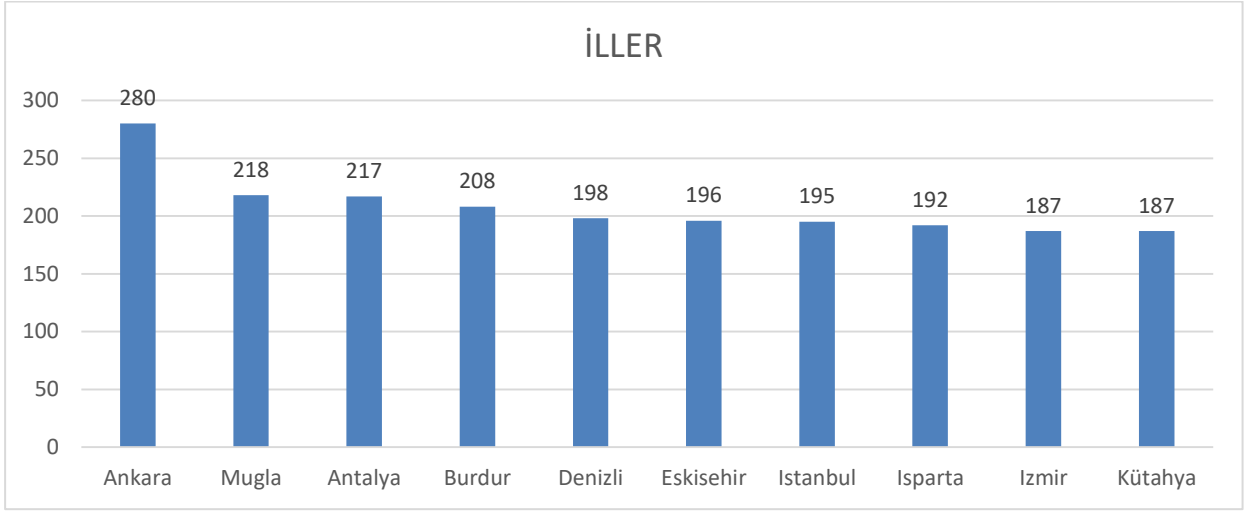

Bin kişi Başına Düşen Araç Sayısının En Az Olduğu İlk 10 İl

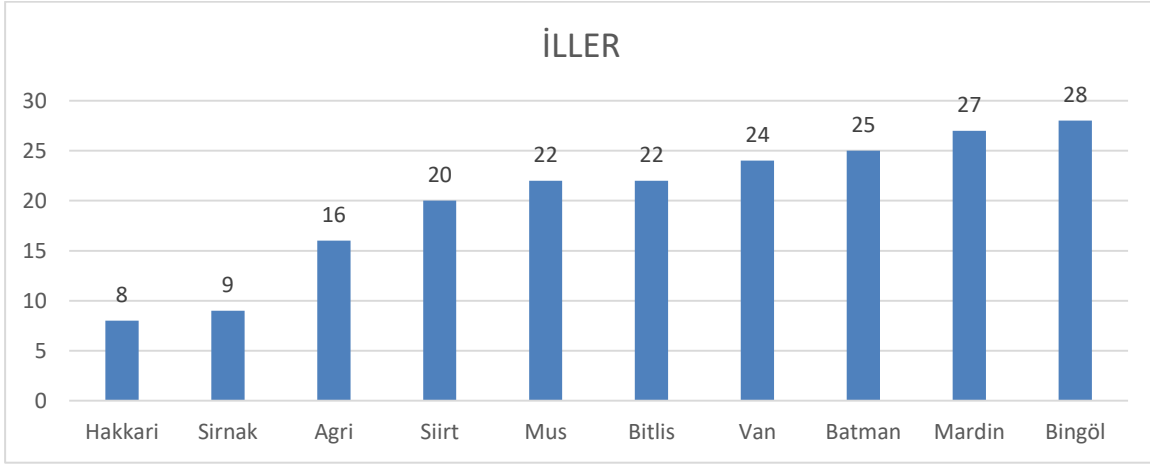

2.8 DIŞ TİCARET

İhracat ve İthalat Göstergeleri (VAN)

YIL	İhracat Dolar	İthalat Dolar
2015	20.342.152	30.358.767
2016	38.465.411	56.500.079
2017	44.437.646	69.191.589
2018	37.486.336	48.349.158
2019	61.492.038	137.570.488
2020	25.358.360	18.074.307
Değişim 2019/2020	-58,76	-86,86

Kaynak: TÜİK (Genel Ticaret Sistemi)

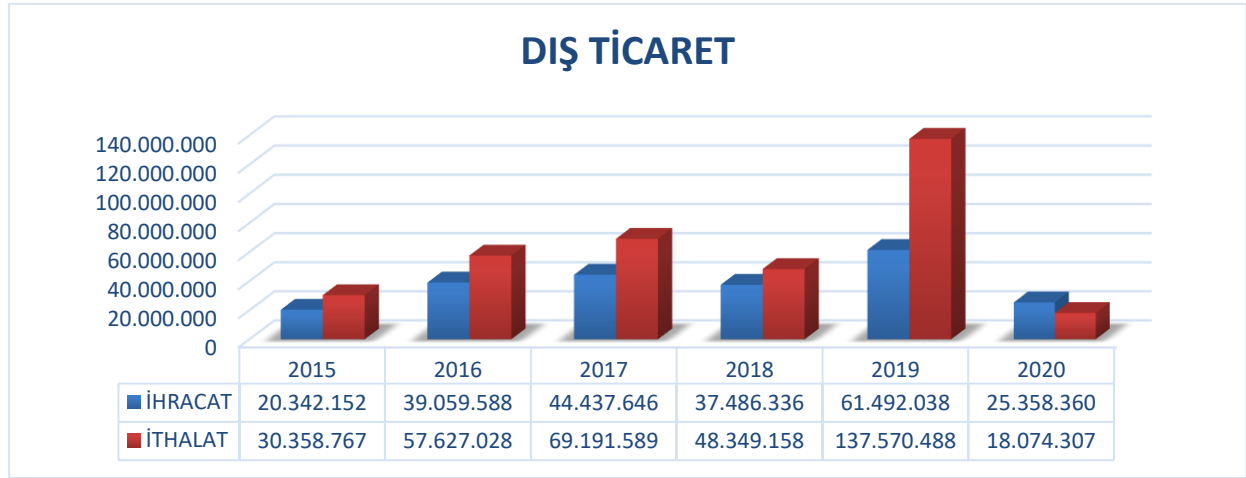

İhracatın Ülkelere Dağılımı 2020 (VAN)

ÜLKELER	İHRACAT (DOLAR)	PAY(%)
İRAN	11.950.738	47,13
IRAK	5.550.935	21,89
ÇİN	2.875.945	11,34
SUUDİ ARABİSTAN	1.030.810	4,06
SURİYE	560.480	2,21
AZERBAYCAN	401.026	1,58
KUVEYT	378.119	1,49
KAZAKİSTAN	270.324	1,07
KUZEY MAKEDONYA	236.027	0,93
CEZAYİR	229.919	0,91
İTALYA	198.554	0,78
KANADA	181.540	0,72
ÜRDÜN	172.294	0,68
RUSYA	166.780	0,66
GÜRCİSTAN	156.715	0,62
GÜNEY KORE	136.575	0,54
ABD	135.331	0,53
LÜBNAN	100.318	0,40
BULGARİSTAN	99.408	0,39
HİNDİSTAN	93.475	0,37

SOSYAL VE EKONOMİK GÖSTERGELER 2021

ÖZBEKİSTAN	62.960	0,25
İSRAİL	46.420	0,18
BAHREYN	31.773	0,13
DİĞER	291.894	1,15
TOPLAM	25.358.360	100

KAYNAK: TÜİK (Özel Ticaret Sistemi)

En Çok İhracat Yapılan 5 Ülke 2020

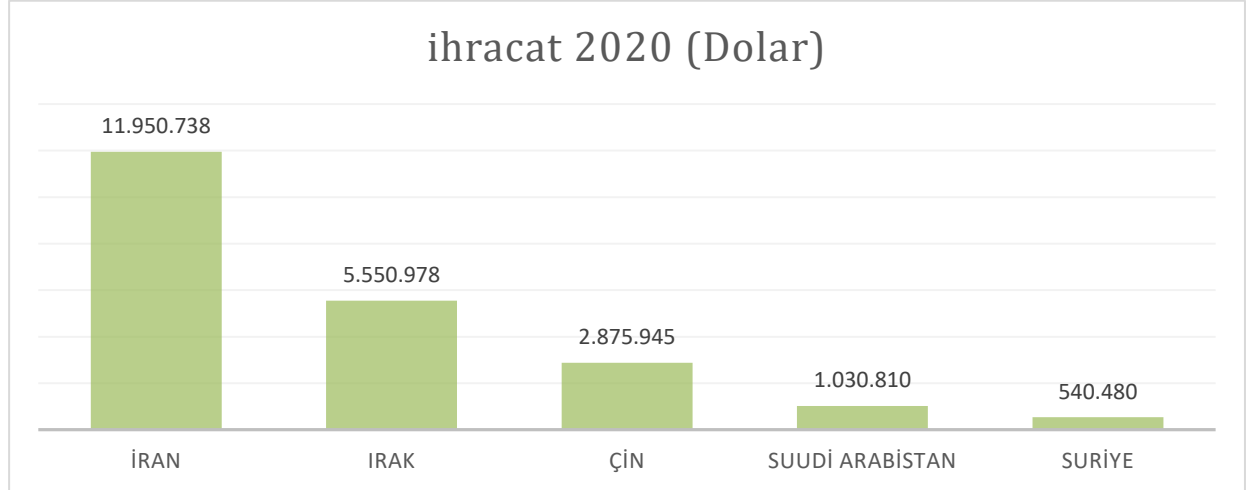

İthalatın Ükelere Dağılımı 2020 (VAN)

ÜLKELER	İTHALAT (DOLAR)	PAY(%)
İRAN	7.935.420	43,86
ÇİN	2.374.478	13,13
IRAK	2.079.163	11,49
İTALYA	1.544.544	8,54
ABD	817.744	4,52
SRI LANKA	712.693	3,94
MALEZYA	322.746	1,78
HİNDİSTAN	313.176	1,73
GÜNEY KORE	282.978	1,56
JAPONYA	271.105	1,50
VİETNAM	195.610	1,08
BİRLEŞİK KRALLIK	112.092	0,62
FİNLANDİYA	98.723	0,55
MISIR	94.329	0,52
KANADA	80.624	0,45
RUSYA	78.220	0,43
LİTVANYA	74.020	0,41
TAYLAND	61.699	0,34
SİNGAPUR	46.020	0,25
NİJERYA	16.385	0,09
DİĞER	578.902	3,20
TOPLAM	18.090.671	100

KAYNAK: TÜİK (Özel Ticaret Sistemi)

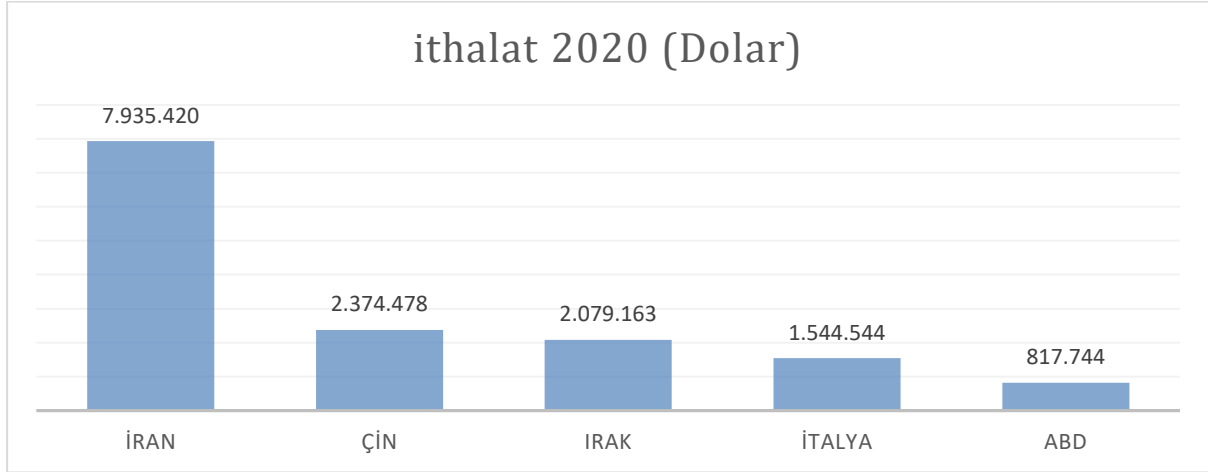
En Çok İthalat Yapılan 5 Ülke 2020**İhracatın Sektörel Dağılımı 2020 (VAN)**

SEKTÖRLER	İHRACAT (DOLAR)	PAY(%)
Gıda Ürünlerinin İmalatı	3.434.971	13,55
Metal Cevheri Madenciliği	2.929.678	11,55
Başka Yerde Sınıflandırılmamış Makine ve Teçhizat İmalatı	2.722.320	10,74
Kimyasalların ve Kimyasal Ürünlerin İmalatı	2.601.220	10,26
Ağaç, Ağaç Ürünleri ve Mantar Ürünleri İmalatı (Mobilya Hariç)	2.551.226	10,06
Elektrikli Teçhizat İmalatı	1.704.020	6,72
Makine ve Teçhizat Hariç, Fabrikasyon Metal Ürünlerin İmalatı	1.616.097	6,37
Bitkisel ve Hayvansal Üretim İle Avcılık ve İlgili Hizmet Faaliyetleri	1.156.706	4,56
Mobilya İmalatı	1.155.409	4,56
Kauçuk ve Plastik Ürünlerin İmalatı	1.127.182	4,45
Tekstil Ürünleri İmalatı	1.057.386	4,17
Ana Metal Sanayi	983.380	3,88
Diğer Metalik Olmayan Mineral Ürünlerin İmalatı	766.896	3,02
Kağıt ve Kağıt Ürünlerin İmalatı	519.629	2,05
Diğer İmalatlar	261.177	1,03
İçeceklerin İmalatı	174.881	0,69
Motorlu Kara Taşıtı İmalatı	131.542	0,52
Madencilik ve Taşocakçılığı	125.354	0,49
Bilgisayarların, Elektronik ve Optik Ürünlerin İmalatı	109.537	0,43
Giyim Eşyalarının İmalatı	80.586	0,32
Kok Kömürü ve Rafine Edilmiş Petrol Ürünlerin İmalatı	50.077	0,20
Deri ve Deri Ürünlerin İmalatı	29.360	0,12
Ormancılık ve Tomrukçuluk	27.644	0,11
Atığın Toplanması, Bertaraf Edilmesi Faaliyetleri	23.122	0,09
Yayıncılık Faaliyetleri	15.036	0,06
Diğer Ulaşım Araçlarının İmalatı	3.603	0,01
Kayıtlı Medyanın Basılması ve Çoğaltılması	321	0,00
TOPLAM	25.358.360	100

KAYNAK: TÜİK

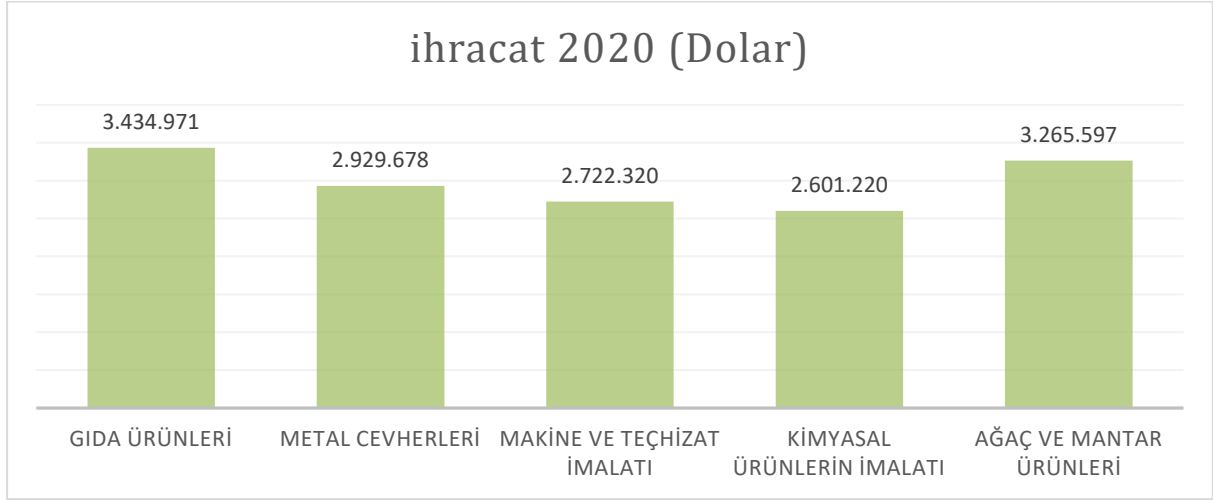
En Fazla İhracatı Yapılan İlk 5 Sektör**İthalatın Sektörel Dağılımı 2020**

SEKTÖRLER	İTHALAT (DOLAR)	PAY(%)
Ana Metal Sanayi	4.984.046	27,55
Bitkisel ve Hayvansal Üretim İle Avcılık ve İlgili Hizmet Faaliyetleri	2.711.676	14,99
Başka Yerde Sınıflandırılmamış Makine ve Teçhizat İmalatı	2.193.606	12,13
Kok Kömürü ve Rafine Edilmiş Petrol Ürünlerin İmalatı	2.157.383	11,93
Kimyasalların ve Kimyasal Ürünlerin İmalatı	1.720.044	9,51
Kauçuk ve Plastik Ürünlerin İmalatı	1.072.680	5,93
Diğer Metalik Olmayan Mineral Ürünlerin İmalatı	808.003	4,47
Gıda Ürünlerinin İmalatı	686.182	3,79
Tekstil Ürünleri İmalatı	433.344	2,40
Kağıt ve Kağıt Ürünlerin İmalatı	409.807	2,27
Diğer İmalatlar	359.300	1,99
Elektrikli Teçhizat İmalatı	111.194	0,61
Bilgisayarların, Elektronik ve Optik Ürünlerin İmalatı	99.116	0,55
Makine ve Teçhizat Hariç, Fabrikasyon Metal Ürünlerin İmalatı	80.205	0,44
Balıkçılık ve Su Ürünleri Yetiştiriciliği	75.543	0,42
Madencilik ve Taşocakçılığı	74.513	0,41
Ağaç, Ağaç Ürünleri ve Mantar Ürünleri İmalatı (Mobilya Hariç)	64.959	0,36
Kömür ve Linyitin Çıkarılması	28.052	0,16
Ormançılık ve Tomrukçuluk	14.125	0,08
Diğer Ulaşım Araçlarının İmalatı	2.740	0,02
Temel Eczacılık Ürünlerinin ve Eczacıya Ait Alt Malzemelerin İmalatı	1.969	0,01
Giyim Eşyalarının İmalatı	1.512	0,01
Deri ve Deri Ürünlerin İmalatı	672	0,00
TOPLAM	18.090.671	100

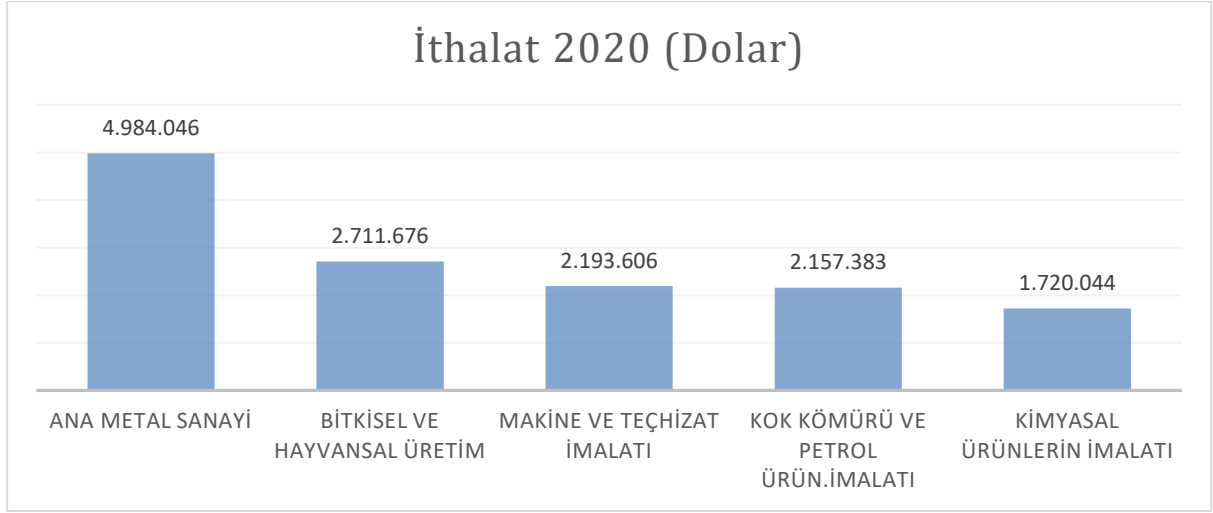
En Fazla İthalat Yapılan İlk 5 Sektör**Van Gümrük Müdürlüğü Üzerinden Yapılan Dış Ticaret**

Yıllar	İhracat (\$)	İthalat (\$)
2016	73.253.051	8.528.840
2017	121.413.125	18.931.172
2018	38.441.631	27.651.159
2019	28.093.357	61.710.861
2020	22.866.393	20.112.977

KAYNAK: TÜİK

Kapıköy Müdürlüğü Üzerinden Yapılan Dış Ticaret

Yıllar	İhracat (\$)	İthalat (\$)
2016	18.918.015	4.904.738
2017	16.412.744	10.725.461
2018	10.704.177	2.298.117
2019	17.635.135	1.203.498
2020	1.358.580	65.876

KAYNAK: TÜİK

İhracatın İllere Dağılımı 2020

İLLER	İHRACAT (BİN \$)	Pay (%)	İLLER	İHRACAT (BİN \$)	Pay (%)
İstanbul	82 815 389	48,82	Osmaniye	204 800	0,12
İzmir	11 636 389	6,86	Kırşehir	203 441	0,12
Bursa	9 553 588	5,63	Kırklareli	193 095	0,11
Gaziantep	8 164 823	4,81	Rize	165 692	0,10
Ankara	7 960 466	4,69	Şanlıurfa	153 412	0,09
Kocaeli	7 728 329	4,56	Çanakkale	147 031	0,09
Sakarya	4 624 192	2,73	Elazığ	146 527	0,09
Mersin	3 211 201	1,89	Muş	134 865	0,08
Denizli	2 867 702	1,69	Aksaray	112 029	0,07
Hatay	2 657 309	1,57	Bolu	111 133	0,07
Kayseri	2 625 611	1,55	Bilecik	109 618	0,06
Manisa	2 276 653	1,34	Amasya	94 626	0,06
Konya	2 167 074	1,28	Sivas	92 246	0,05
Antalya	1 991 084	1,17	Iğdır	86 224	0,05
Tekirdağ	1 953 247	1,15	Siirt	75 151	0,04
Adana	1 869 080	1,10	Adıyaman	68 957	0,04
Trabzon	1 057 607	0,62	Edirne	68 399	0,04
Mardin	957 761	0,56	Kilis	68 211	0,04
Eskişehir	927 531	0,55	Niğde	62 899	0,04
Çorum	909 396	0,54	Artvin	55 439	0,03
Kahramanmaraş	861 318	0,51	Nevşehir	51 085	0,03
Aydın	787 597	0,46	Hakkâri	38 204	0,02
Samsun	744 444	0,44	Gümüşhane	38 076	0,02
Şırnak	642 017	0,38	Batman	36 852	0,02
Muğla	613 242	0,36	Tokat	30 192	0,02
Balıkesir	601 312	0,35	Sinop	29 981	0,02
Yalova	533 549	0,31	Ağrı	28 503	0,02
Karabük	414 947	0,24	Bartın	25 731	0,02
Zonguldak	408 974	0,24	Van	25 358	0,01
Afyonkarahisar	374 163	0,22	Erzurum	23 549	0,01
Kastamonu	302 499	0,18	Erzincan	20 231	0,01
Malatya	288 864	0,17	Yozgat	15 284	0,01
Giresun	259 960	0,15	Kırıkkale	11 037	0,01
Karaman	257 227	0,15	Bitlis	4 782	0,00
Diyarbakır	255 134	0,15	Ardahan	3 583	0,00
Uşak	241 619	0,14	Bingöl	2 836	0,00
Ordu	235 233	0,14	Kars	1 247	0,00
Kütahya	234 443	0,14	Tunceli	224	0,00
Çankırı	232 222	0,14	Bayburt	7	0,00
Düzce	225 596	0,13	Belirsiz	836	0,00
Burdur	222 006	0,13			
Isparta	205 559	0,12	Yıl toplamı:	169.637.755	100

KAYNAK: TÜİK (Genel Ticaret Sistemi)

İthalatın İllere Dağılımı 2020

İLLER	İTHALAT (BİN \$)	Pay (%)	İLLER	İTHALAT (BİN \$)	Pay (%)
İstanbul	126 858 302	57,79	Trabzon	98 371	0,04
Ankara	11 457 722	5,22	Çanakkale	86 511	0,04
Kocaeli	9 560 514	4,36	Afyonkarahisar	83 624	0,04
İzmir	8 476 251	3,86	Ağrı	68 367	0,03
Bursa	7 606 514	3,47	Adıyaman	67 091	0,03
Gaziantep	5 276 938	2,40	Şırnak	60 877	0,03
Hatay	3 733 336	1,70	Niğde	60 877	0,03
Sakarya	2 915 926	1,33	Bilecik	53 889	0,02
Mersin	2 841 198	1,29	Kilis	50 794	0,02
Çorum	2 647 202	1,21	Erzurum	45 022	0,02
Manisa	2 432 464	1,11	Batman	42 537	0,02
Adana	2 127 118	0,97	Aksaray	39 703	0,02
Tekirdağ	1 651 160	0,75	Amasya	38 515	0,02
Denizli	1 459 302	0,66	Isparta	38 084	0,02
Kayseri	1 229 581	0,56	Sivas	37 476	0,02
Zonguldak	1 174 579	0,54	Hakkari	37 135	0,02
Antalya	1 155 561	0,53	Rize	34 263	0,02
Kahramanmaraş	982 322	0,45	Elazığ	26 250	0,01
Konya	877 587	0,40	Burdur	24 419	0,01
Samsun	788 046	0,36	Giresun	23 568	0,01
Eskişehir	779 237	0,35	Nevşehir	23 325	0,01
Yalova	649 002	0,30	Ordu	22 497	0,01
Karabük	615 593	0,28	Yozgat	20 980	0,01
Osmaniye	494 677	0,23	Van	18 091	0,01
Balıkesir	401 905	0,18	Artvin	17 793	0,01
Mardin	327 557	0,15	Siirt	13 887	0,01
Muğla	281 519	0,13	Iğdır	13 048	0,01
Kırşehir	252 088	0,11	Tokat	12 787	0,01
Şanlıurfa	231 523	0,11	Kırıkkale	11 072	0,01
Aydın	205 615	0,09	Sinop	9 444	0,00
Uşak	180 443	0,08	Bartın	4 204	0,00
Bolu	164 838	0,08	Gümüşhane	2 958	0,00
Kırklareli	152 196	0,07	Erzincan	1 425	0,00
Kastamonu	149 194	0,07	Bitlis	1 333	0,00
Düzce	134 964	0,06	Kars	1 046	0,00
Çankırı	133 051	0,06	Bingöl	952	0,00
Kütahya	131 122	0,06	Ardahan	158	0,00
Malatya	114 404	0,05	Tunceli	135	0,00
Muş	111 663	0,05	Bayburt	72	0,00
Edirne	108 731	0,05	Belirsiz	7 018	0,00
Diyarbakır	104 696	0,05	Gizli Veri	17 239 472	7,85
Karaman	102 098	0,05	Yıl toplamı:	219 516 807	100

KAYNAK: TÜİK (Genel Ticaret Sistemi)

Dış Ticaret Göstergeleri (TÜRKİYE)

YILLAR	İHRACAT (BİN \$)	İTHALAT (BİN \$)	DIŞ TİCARET HACMİ (BİN \$)	İHRACATIN İTHALATI KARŞILAMA ORANI (%)
2013	161.480.915	260.822.803	422.303.718	61,9
2014	166.504.862	251.142.429	417.647.291	66,3
2015	150.982.114	213.619.211	364.601.325	70,7
2016	149.246.999	202.189.242	351.436.241	73,8
2017	164.494.619	238.715.128	403.209.747	68,9
2018	177.168.756	231.152.483	408.321.239	76,6
2019	180.832.722	210.345.203	391.177.924	86,0
2020	169.637.755	219.516.807	389.154.562	77,3
Değişim 2019/2020	-6,2	4,4	-0,5	-

KAYNAK: TÜİK (Genel Ticaret Sistemi)

2020 yılında bir önceki yıla göre ihracat %6,2 azalarak 169 milyar doların üzerinde gerçekleşmiştir. İthalat ise %4,4 artış göstermiştir. 2019 yılında 391 milyar dolarlık dış hacmi %0,5 azalışla 389 milyar dolar olmuştur.

En fazla ihracat yapılan ülke %9,42 pay ile Almanya olurken, %6,62 pay ile İngiltere en fazla ihracat yapılan ikinci ülke konumundadır. Irak ihracattaki payı geçen yıllara oranla artış göstermektedir. Toplam 20 ülkenin ihracattaki payı %66'nın üzerindedir.

Çin geçen yıllara göre de en çok ithalat yapılan ülke olarak ön plana çıkmaktadır. Çin'in toplam ithalattaki payı %10,50'dir. Almanya ihracatta ilk sırada yer alırken ithalatta ise ikinci ülke konumundadır.

En Çok İhracat Yapılan İlk 20 Ülke 2020

SIRA	ÜLKE	İHRACAT (BİN \$)	TOPLAM İHRACATTAKİ PAYI (%)
1	Almanya	15 978 698	9,42
2	Birleşik Krallık	11 235 582	6,62
3	ABD	10 182 966	6,00
4	Irak	9 142 047	5,39
5	İtalya	8 082 560	4,76
6	Fransa	7 195 168	4,24
7	İspanya	6 683 488	3,94
8	Hollanda	5 195 120	3,06
9	İsrail	4 704 088	2,77
10	Rusya Federasyonu	4 506 681	2,66
11	Romanya	3 893 981	2,30
12	Belçika	3 634 672	2,14
13	Polonya	3 474 726	2,05
14	Mısır	3 136 160	1,85
15	Çin	2 865 866	1,69
16	BAE	2 828 043	1,67
17	Bulgaristan	2 634 444	1,55
18	Suudi Arabistan	2 505 020	1,48
19	İran	2 253 118	1,33
20	Ukrayna	2 090 327	1,23

TOPLAM	112.122.754	66,15
---------------	-------------	-------

KAYNAK: TÜİK (Genel Ticaret Sistemi)

En Çok İthalat Yapılan İlk 20 Ülke 2020

SIRA	ÜLKE	İTHALAT (BİN \$)	TOPLAM İTHALATTAKİ PAYI (%)
1	Çin	23 041 354	10,50
2	Almanya	21 732 759	9,90
3	Rusya Federasyonu	17 829 309	8,12
4	ABD	11 524 951	5,25
5	İtalya	9 199 617	4,19
6	Irak	8 201 651	3,74
7	İsviçre	7 770 804	3,54
8	Fransa	6 988 074	3,18
9	Güney Kore	5 734 268	2,61
10	BAE	5 603 801	2,55
11	Birleşik Krallık	5 582 666	2,54
12	İspanya	5 039 428	2,30
13	Hindistan	4 830 115	2,20
14	Japonya	3 743 373	1,71
15	Belçika	3 716 088	1,69
16	Hollanda	3 628 586	1,65
17	Brezilya	3 228 347	1,47
18	Polonya	3 005 108	1,37
19	Romanya	2 769 253	1,26
20	Çekya	2 746 268	1,25
	TOPLAM	155.915.820	71,03

KAYNAK: TÜİK (Genel Ticaret Sistemi)

En Çok İhracat Yapılan İlk 10 Ürün 2020

SIRA	ÜRÜN ADI	İHRACAT (BİN \$)	PAY (%)
1	<i>Motorlu kara taşıtları, traktörler, bisikletler, motosikletler ve diğer kara taşıtları, bunların aksam, parça, aksesuarı</i>	22.097.834	13,03
2	<i>Kazanlar, makineler, mekanik cihazlar ve aletler, nükleer reaktörler, bunların aksam ve parçaları-</i>	16.795.918	9,90
3	<i>Elektrikli makina ve cihazlar, ses kaydetme-verme, televizyon görüntü-ses kaydetme-verme cihazları, aksam-parça-aksesuarı</i>	9.303.302	5,48
4	<i>Demir ve çelik</i>	8.803.060	5,19
5	<i>Örme giyim eşyası ve aksesuarı</i>	8.384.813	4,94
6	<i>Plastikler ve mamulleri</i>	6.971.070	4,11
7	<i>Kıymetli veya yarı kıymetli taşlar, kıymetli metaller, inciler, taklit mücevherci eşyası, metal paralar</i>	6.693.436	3,95
8	<i>Örülmemiş giyim eşyası ve aksesuarı</i>	6.599.013	3,89
9	<i>Demir veya çelikten eşya</i>	6.361.211	3,75
10	<i>Yenilen meyveler ve sert kabuklu meyveler</i>	4.830.253	2,85
	TOPLAM	96.839.910	57,09

KAYNAK: TÜİK (Genel Ticaret Sistemi)

En Çok İthalat Yapılan İlk 10 Ürün 2020

SIRA	ÜRÜN ADI	İTHALAT (BİN \$)	PAY (%)
1	Mineral yakıtlar, mineral yağlar ve bunların damıtılmasından elde edilen ürünler, bitümenli maddeler, mineral mumlar	28.925.037	17,02
2	Kıymetli veya yarı kıymetli taşlar, kıymetli metaller, inciler, taklit mücevherci eşyası, metal paralar	26.590.853	15,64
3	Kazanlar, makinalar, mekanik cihazlar ve aletler, nükleer reaktörler, bunların aksam ve parçaları	25.272.067	14,87
4	Elektrikli makina ve cihazlar, ses kaydetme-verme, televizyon görüntü-ses kaydetme-verme cihazları, aksam-parça-aksesuarı	17.140.310	10,08
5	Motorlu kara taşıtları, traktörler, bisikletler, motosikletler ve diğer kara taşıtları, bunların aksam, parça, aksesuarı	15.291.491	9,00
6	Demir ve çelik	15.102.954	8,89
7	Plastikler ve mamulleri	11.738.901	6,91
8	Organik kimyasal ürünler	5.888.476	3,46
9	Eczacılık ürünleri	4.958.092	2,92
10	Optik, fotoğraf, sinema, ölçü, kontrol, ayar, tıbbi, cerrahi alet ve cihazlar, bunların aksam, parça ve aksesuarı	4.753.661	2,80
	ÜRÜNLER TOPLAMI	155.661.843	91,58

KAYNAK: TÜİK (Genel Ticaret Sistemi)

Genel Ticaret Sistemi'ne (GTS) göre 2020'de en fazla ihracat gerçekleştirdiğimiz fasıl 22,1 milyar dolarlık tutar ile Motorlu Kara Taşıtları olmuştur. Söz konusu faslı 16,8 milyar dolar ihracat ile "Kazanlar, Makinalar" izlemiştir. En çok ihracat gerçekleştirdiğimiz üçüncü fasıl ise 9,3 milyar dolar ihracat ile Elektrikli Makine ve Cihazlar grubu olmuştur.

2020 yılında en fazla ihracat gerçekleştirdiğimiz bölge 81,2 milyar dolar ile Avrupa Birliği olmuştur. Söz konusu bölgeyi 31,3 milyar dolar ihracat ile Yakın ve Ortadoğu ülkeleri izlemektedir. 2020 yılında Kuzey Amerika'ya ihracatımız %12,4 oranında artış ile 11,2 milyar dolar olarak gerçekleşmiştir.

Yine GTS'ye göre aynı dönemde en çok ithalat yapılan fasıl 28 milyar 970 milyon dolarla "kazanlar, makinalar, mekanik cihazlar ve aletler, nükleer reaktörler" olmuştur

Bu faslı 27 milyar 600 milyon dolarla "mineral yakıtlar, mineral yağlar ve bunların damıtılmasından elde edilen ürünler", 22 milyar 10 milyon dolarla "kıymetli taşlar, kıymetli metaller, inciler, taklit mücevherci eşyası, metal paralar" takip etmiştir.

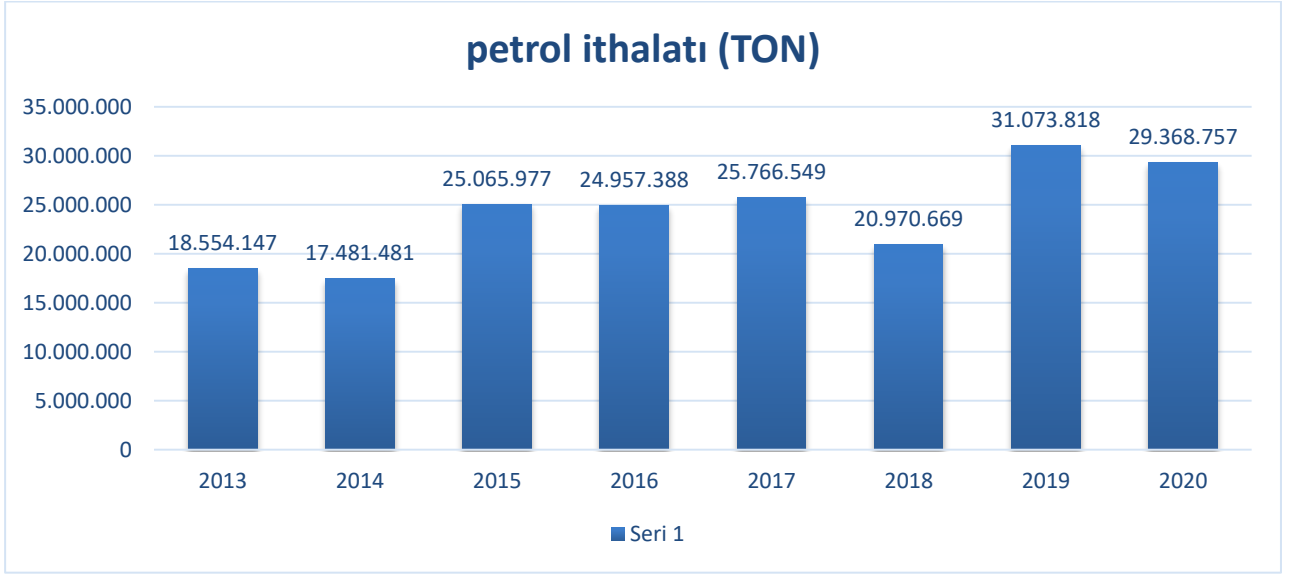
Ham Petrol İthalatı

Türkiye’de cari açığın en büyük sebebi enerjide dışa bağımlı olmasıdır. Doğalgaz, petrol gibi ürünlerin ithalatı dış ticaret açığını arttırmaktadır. Türkiye 2019 yılında toplam 31 milyon tonun üzerinde petrol ithalatı gerçekleştirirken 2020 yılında petrol ithalatı 29 milyon tona düşmüştür.

2.9 TARIM VE HAYVANCILIK**2.9.1 TARIM****Bitkisel Üretim Değeri**

Yıllar	Bitkisel Üretim Değeri (Bin TL)	Canlı Hayvanlar Değeri (Bin TL)	Hayvansal Ürünler (Bin TL)	Kişi Başına Bitkisel Üretim Değeri (TL)	Kişi Başına Canlı Hayvanlar Değeri (TL)	Kişi Başına Hayvanlar Ürünler Değeri (TL)
2016	252.339	1.905.093	488.148	229	1.732	444
2017	316.107	2.549.764	637.234	286	2.304	576
2018	372.672	3.023.837	723.231	332	2.691	644
2019	375.979	3.306.972	824.733	331	2.909	726
2020	631.439	4.300.982	1.022.598	549	3.742	890

KAYNAK: TÜİK

	TÜRKİYE	VAN
Bitkisel Üretim Değeri (1000 TL)	197.455.884	379.377
Canlı Hayvanlar Değeri (1000 TL)	165.318.007	3.306.972
Hayvansal Ürünler Değeri (1000 TL)	93.917.545	824.733
Kişi Başına Bitkisel Üretim Değeri (TL)	2.375	334
Kişi Başına Canlı Hayvanlar Değeri (TL)	1.988	2.909
Kişi Başına Hayvansal Ürünler Değeri (TL)	1.129	726

KAYNAK: TÜİK

Tarım Alanı 2020

Tahıllar ve Diğer Bitkisel Ürünlerin Ekilen Alanı (Dekar)	Nadas Alanı (Dekar)	Sebze Bahçeleri Alanı (Dekar)	Meyveler, İçecek ve Baharat Bitkilerinin Alanı (Dekar)	Toplam Alan (Dekar)	Örtü Altı Tarım Alanı (Dekar)
1.947.792	861.050	24.379	59.060	2.892.281	186

KAYNAK: Gıda, Tarım ve Hayvancılık Bakanlığı 2020

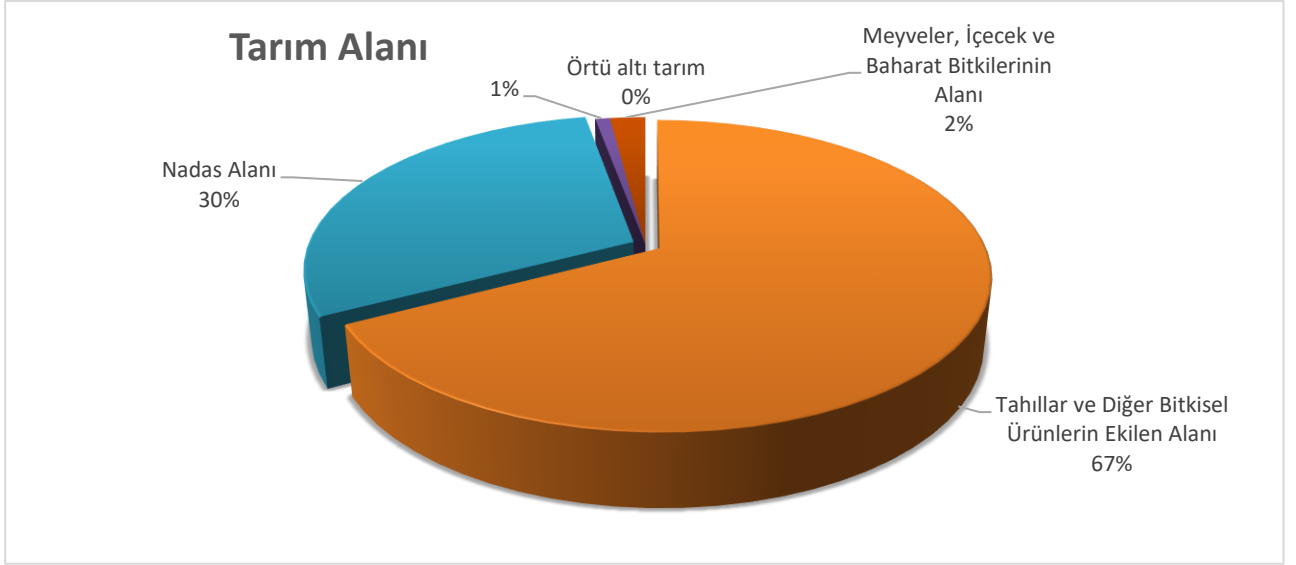

Van ilinin tarım alanının %67'si tahıllar ve diğer bitkisel ürünler için kullanılmaktadır. Tarım alanlarının %30'u nadasa bırakılırken %2'si meyveler, içecek ve baharat bitkileri alanı, %1'i ise sebze bahçeleridir.

İlçeler Tarım Alanı 2020

İlçeler	Meyve İçecek ve Baharat alanı (Dekar)	Nadas Alanı (Dekar)	Sebze Alanı (Dekar)	Tahıllar ve Diğer Bitkisel Ürünlerin Alanı (Dekar)	Toplam Alan (Dekar)
Bahçesaray	5.308	3.129	164	21.799	30.040
Başkale	334	78.340		321.583	400.257
Edremit	13.324	13.251	4.109	70.474	101.158
Erciş	8.667	153.776	5.803	254.014	422.260
Gevaş	5.730	26.465	9.665	65.473	107.333
Gürpınar	1.913	100.300	110	279.909	382.232
Muradiye	2.854	8.981	1.002	137.433	150.270
Saray	15	47.220		54.884	102.119
Tuşba	4.858	116.564	2.696	185.127	309.245
Çaldıran	88	90.619	32	146.829	237.568
Çatak	9.337	11.602	245	99.800	120.984
Özalp	11	154.163	6	179.774	333.954
İpekyolu	6.621	56.640	547	130.693	194.501

KAYNAK: Gıda, Tarım ve Hayvancılık Bakanlığı 2020

Tahıllar ve Diğer Bitkisel Ürünler 2020

Ürünler	Ekilen Alan (Dekar)	Hasat Edilen Alan (Dekar)	Verim (Kg/Dekar)	Üretim (Ton)
Buğday	4.932.474	504.918	167	84.144
Mısır	157	157	1.197	188
Arpa	391.335	378.247	169	64.073
Fasulye (Kuru)	4.745	4.695	264	1.239
Nohut (Kuru)	1.504	1.472	139	205
Patates	2.687	2.609	3.300	8.609
Şeker Pancarı	17.192	17.192	4.731	81.342
Yonca (Yeşilot)	725.373	701.090	1.835	1.286.681
Korunga (Yeşilot)	278.093	258.650	1.453	375.878
Mısır (slaj)	4.495	4.465	6.110	27.280
TOPLAM	6.358.055	1.873.495	19.365	1.929.639

Kaynak: Gıda, Tarım ve Hayvancılık Bakanlığı

Sebze Üretimi 2020

Ürün adı	Ekilen alan(dekar)	Üretim(ton)
Fasulye (Taze)	4845	8842
Lahana (Beyaz)	1604	7072
Marul (kıvırcık)	59	86
Marul (Göbekli)	86	148
Marul (İceberg)	2	4
Pazı	12	22
Semizotu	4	6
Maydanoz	64	95
Roka	12	15
Tere	3	9
Nane	4	5
Karpuz	1680	5823
Kavun	2255	6636
Biber (Dolmalık)	895	1570
Biber (sivri)	1415	2412
Biber (Çarliston)	3	12
Hıyar (Sofralık)	1865	7555
Acur	5	10
Patlıcan	586	890
Domates (Sofralık)	8307	45973
Kabak (Sakız)	75	159
Bal Kapağı	56	141
Soğan (Taze)	436	565
Turp (kırmızı)	101	160
Turp (Beyaz)	5	10

Kaynak: Gıda, Tarım ve Hayvancılık Bakanlığı

Meyve Üretimi 2020

Ürün adı	Meyve Veren Ağaç Sayısı	Meyve Vermeyen Ağaç Sayısı	Toplu Meyvelerin Alanı (Dekar)	Verim (Kg/Meyve veren Ağaç)	Üretim Miktarı (Ton)
(Sofralık Üzüm, Çekirdekli)	0	0	410	566	232
(Elma Golden)	107.601	64.306	8.663	45	4.846
Elma (Starking)	96.401	185.008	10.579	47	4.507
Elma (Amasya)	1.641	6.086	332	41	67
Elma (Granny Smith)	901	4.054	255	36	32
(Diğer Elmalar)	88.347	72.112	7.058	42	3.700
Armut	71.614	21.426	3.224	35	2.505
Ayva	2.929	1.126	140	35	103
Kayısı	73.773	32.165	2.910	32	2.338
Zerdali	1.436	1.144	95	26	38
Kiraz	32.273	7.016	1.351	33	1.054
Vişne	34.304	13.725	1.340	37	1.259
Şeftali	741	999	70	28	21
Erik	31.269	7.396	1.239	42	1.328
Çilek	0	0	6	500	3
Badem	109	901	9	18	2
Ceviz	185.446	88.125	21.379	32	5.857

Kaynak: Gıda, Tarım ve Hayvancılık Bakanlığı

Tarım Alanı Kullanımı 2020

İller	Tarımsal Alan (Hektar)	Pay (%)	İller	Tarımsal Alan (Hektar)	Pay (%)
Konya	1.811.381	9,25	Mersin	179.455	0,92
Ankara	1.124.847	5,74	İzmir	175.596	0,90
Şanlıurfa	884.358	4,52	Elâzığ	157.997	0,81
Sivas	783.735	4,00	Isparta	154.145	0,79
Yozgat	617.845	3,15	Aydın	137.645	0,70
Kayseri	554.231	2,83	Kastamonu	134.728	0,69
Eskişehir	554.205	2,83	Burdur	133.603	0,68
Diyarbakır	533.198	2,72	Gaziantep	132.392	0,68
Çorum	524.032	2,68	Hatay	130.695	0,67
Afyonkarahisar	455.408	2,33	Bitlis	123.801	0,63
Adana	397.801	2,03	Erzincan	121.836	0,62
Tekirdağ	381.214	1,95	Bolu	110.327	0,56
Aksaray	375.980	1,92	Muğla	102.931	0,53
Ağrı	352.903	1,80	Şırnak	101.827	0,52
Erzurum	345.135	1,76	Osmaniye	99.733	0,51
Kırşehir	323.561	1,65	Bayburt	97.013	0,50
Edirne	306.546	1,57	İğdır	91.359	0,47
Nevşehir	305.506	1,56	Gümüşhane	82.489	0,42
Kütahya	301.377	1,54	Sakarya	78.494	0,40
Kırıkkale	296.863	1,52	Batman	78.117	0,40
Kahramanmaraş	296.814	1,52	Sinop	73.701	0,38
Karaman	295.533	1,51	İstanbul	71.320	0,36
Balıkesir	293.251	1,50	Bilecik	67.996	0,35
Tokat	292.696	1,49	Kocaeli	66.406	0,34

SOSYAL VE EKONOMİK GÖSTERGELER 2021

Van	283.322	1,45	Siirt	57.216	0,29
Antalya	282.750	1,44	Kilis	46.802	0,24
Manisa	281.482	1,44	Tunceli	45.732	0,23
Denizli	269.576	1,38	Ardahan	42.748	0,22
Mardin	269.119	1,37	Hakkâri	38.909	0,20
Samsun	255.508	1,30	Karabük	37.193	0,19
Niğde	243.506	1,24	Giresun	34.339	0,18
Muş	241.784	1,23	Bartın	31.155	0,16
Çanakkale	238.448	1,22	Bingöl	26.913	0,14
Kırklareli	228.454	1,17	Ordu	24.877	0,13
Amasya	223.329	1,14	Zonguldak	20.487	0,10
Kars	218.815	1,12	Trabzon	14.022	0,07
Uşak	211.727	1,08	Düzce	11.247	0,06
Çankırı	206.354	1,05	Artvin	10.407	0,05
Bursa	202.927	1,04	Yalova	6.299	0,03
Malatya	185.064	0,94	Rize	539	0,00
Adıyaman	183.310	0,94	TOPLAM	19.586.386	100

KAYNAK: Gıda, Tarım ve Hayvancılık Bakanlığı 2020

Örtü Altı Tarım Üretilen Ürünler 2020

Ürünler	Üretim (ton)
Marul (Kıvırcık)	11
Marul (Göbekli)	21
Marul (Iceberg)	4
Biber (Dolmalık)	16
Biber (Sivri)	74
Biber (Çarliston)	4
Hıyar (sofralık)	471
Domates (Sofralık)	2.024
Soğan Taze	35
Maydanoz	6
Roka	4
Turp (kırmızı)	25
Toplam	2.695

KAYNAK: Gıda, Tarım ve Hayvancılık Bakanlığı 2020

Van İli Tarımsal Makine Kullanımı 2020

Makine Cinsi	Adet
Pulluk	6.632
Ekim Makinesi	1.834
Gübre Dağıtma Makinesi	421
Su Pompası	1.039
Sabit Süt Sağım Makinesi	52
Seyyar Süt Sağım Makinesi	523
Bıçerdöver	9
Traktör	7.006
TOPLAM	17.516

KAYNAK: TÜİK 2020

Tarımsal Makine Kullanımı 2020

İller	Toplam Tarımsal Makine	İller	Toplam Tarımsal Makine
Konya	313.778	Adıyaman	41.080
Manisa	239.085	Kırşehir	39.256
İzmir	188.166	Malatya	38.459
Bursa	178.851	Kars	37.652
Balıkesir	171.246	Osmaniye	36.325
Antalya	156.652	Çankırı	33.977
Ankara	141.093	Erzurum	33.064
Aydın	132.823	Kırıkkale	29.856
Yozgat	124.322	Bilecik	28.129
Denizli	122.827	Mardin	27.945
Edirne	119.544	Elâzığ	27.653
Samsun	119.308	Muş	27.129
Muğla	113.065	İstanbul	24.810
Tekirdağ	107.952	Kocaeli	21.435
Çanakkale	107.473	Erzincan	21.179
Mersin	105.873	Bartın	21.017
Afyonkarahisar	105.146	Ağrı	20.179
Adana	102.494	Düzce	19.182
Çorum	99.838	Van	17.516
Eskişehir	86.217	Ordu	15.339
Sivas	85.687	Ardahan	14.489
Aksaray	83.149	Sinop	13.588
Kütahya	80.291	Zonguldak	13.161
Şanlıurfa	76.941	Bitlis	12.660
Kırklareli	76.679	Bayburt	12.287
Nevşehir	73.857	Karabük	11.003
Tokat	72.993	Kilis	10.343
Burdur	72.944	Iğdır	10.098
Sakarya	72.173	Gümüşhane	8.869
Niğde	68.841	Batman	8.572
Hatay	68.754	Giresun	6.467
Kayseri	68.350	Şirnak	5.956
Uşak	62.044	Yalova	5.842
Isparta	59.903	Siirt	5.444
Karaman	58.875	Bingöl	3.884
Kahramanmaraş	56.436	Tunceli	3.435
Kastamonu	53.478	Trabzon	3.364
Amasya	52.851	Artvin	3.326
Gaziantep	46.609	Hakkâri	907
Bolu	46.546	Rize	319
Diyarbakır	44.124	TOPLAM	4.932.474

KAYNAK: TÜİK 2020

2.9.2 HAYVANCILIK

Büyükbaş Hayvan Sayısı (VAN) 2020

Hayvan Cinsi	Sayısı
Dana ve buzağı: Erkek (baş)	27.535
Dana ve buzağı: dişi (baş)	29.364
Tosun: 1-2 yaş (baş)	20.580
Düve: 1-2 yaş (baş)	26.189
İnek: 2 yaş ve üzeri (baş)	79.981
Boğa ve öküz: 2 yaş ve üzeri (baş)	12.843
Manda (baş)	1.001
Deve	23
TOPLAM	197.506

KAYNAK: Gıda, Tarım ve Hayvancılık Bakanlığı 2020

Büyükbaş Hayvan Sayısı 2020

İller	Büyükbaş Hayvan Sayısı	İller	Büyükbaş Hayvan Sayısı
Konya	946.144	Ordu	159.644
Erzurum	869.009	Çankırı	158.479
İzmir	785.831	Iğdır	157.426
Diyarbakır	656.083	Kırklareli	156.348
Kars	607.754	Tekirdağ	151.011
Ankara	580.451	Trabzon	150.862
Balıkesir	544.155	Isparta	149.110
Aydın	445.858	Hatay	148.036
Afyonkarahisar	437.259	Adıyaman	146.860
Sivas	414.361	Bingöl	144.550
Ağrı	411.183	Uşak	143.237
Samsun	397.631	Bolu	140.595
Kayseri	345.511	Mersin	132.921
Şanlıurfa	344.223	Kocaeli	126.007
Aksaray	336.263	Erzincan	124.125
Muş	331.881	Batman	122.510
Ardahan	330.168	Giresun	118.783
Tokat	314.917	Nevşehir	114.618
Denizli	307.149	İstanbul	112.726
Kastamonu	287.484	Mardin	105.202
Muğla	275.648	Bitlis	102.077
Yozgat	254.030	Sinop	96.202
Çorum	253.605	Gümüşhane	89.477
Manisa	251.739	Zonguldak	89.473
Adana	248.307	Şırnak	88.055
Kırşehir	239.819	Bayburt	87.182
Bursa	235.781	Artvin	78.165
Çanakkale	221.456	Osmaniye	76.055
Burdur	213.798	Karaman	73.469
Elâzığ	209.142	Düzce	66.100

SOSYAL VE EKONOMİK GÖSTERGELER 2021

Kahramanmaraş	204.803	Kırıkkale	66.038
Amasya	202.916	Bartın	59.786
Van	197.506	Karabük	59.238
Kütahya	194.122	Siirt	44.131
Gaziantep	191.671	Bilecik	39.018
Antalya	190.799	Hakkâri	38.766
Niğde	186.767	Tunceli	37.086
Sakarya	183.712	Rize	21.716
Malatya	176.729	Yalova	13.826
Eskişehir	170.073	Kilis	12.950
Edirne	161.666	TOPLAM	18.159.264

KAYNAK: Gıda, Tarım ve Hayvancılık Bakanlığı 2020

Küçükbaş Hayvan Sayısı Van 2020

Yıllar	Koyun Sayısı (Baş)	Keçi Sayısı (Baş)
2018	2.472.393	178.138
2019	2.505.417	202.595
2020	2.911.815	254.421

KAYNAK: Gıda, Tarım ve Hayvancılık Bakanlığı 2020

Küçükbaş Hayvan Sayısı 2020

İller	Küçükbaş Hayvan Sayısı	İller	Küçükbaş Hayvan Sayısı
Van	3.166.236	Tokat	453.991
Konya	2.843.229	Tunceli	432.565
Şanlıurfa	2.581.865	Uşak	422.507
Diyarbakır	2.091.344	Yozgat	414.230
Ankara	2.020.889	Adıyaman	412.242
Mersin	1.839.189	Kırklareli	407.540
Balıkesir	1.487.392	Edirne	377.972
Ağrı	1.386.398	Burdur	365.044
Şırnak	1.372.743	Malatya	359.599
Antalya	1.312.814	Aydın	338.873
Iğdır	1.279.203	Tekirdağ	321.376
Siirt	1.268.977	Kırşehir	321.019
Muş	1.235.552	Çorum	293.872
Afyonkarahisar	1.235.046	Samsun	259.787
Eskişehir	1.184.648	Amasya	247.518
Mardin	1.088.358	Osmaniye	235.781
İzmir	1.057.099	Kilis	226.001
Manisa	1.054.590	Nevşehir	207.057
Kahramanmaraş	1.019.351	Bilecik	192.814
Aksaray	991.397	Trabzon	182.714
Erzurum	904.587	Artvin	180.000
Adana	875.041	İstanbul	166.326
Elâzığ	854.456	Ordu	157.321
Batman	840.650	Bolu	155.214
Çanakkale	784.664	Kırıkkale	145.550

SOSYAL VE EKONOMİK GÖSTERGELER 2021

Bitlis	772.511	Çankırı	143.727
Karaman	753.844	Giresun	134.058
Denizli	740.663	Kocaeli	121.377
Sivas	740.583	Kastamonu	109.072
Bingöl	720.852	Sinop	105.486
Niğde	696.137	Ardahan	94.807
Kayseri	670.428	Sakarya	87.613
Gaziantep	648.092	Gümüşhane	52.045
Hakkâri	587.276	Bayburt	50.688
Bursa	587.245	Zonguldak	38.688
Isparta	585.259	Rize	32.657
Muğla	532.507	Karabük	32.316
Kars	520.455	Yalova	32.249
Erzincan	501.027	Düzce	20.850
Hatay	473.022	Bartın	6.123
Kütahya	468.338	TOPLAM	54.112.626

KAYNAK: Gıda, Tarım ve Hayvancılık Bakanlığı 2020

Küçükbaş hayvan sayısında Van ili Diğer iller arasında ilk sırada yer almaktadır.

Arıcılık 2020

2020	İŞLETME SAYISI	BAL ÜRETİMİ (TON)
TÜRKİYE	82.862	104.076,647
VAN	756	1.941,5

KAYNAK: TÜİK

Van ilinde toplam 756 tesiste arıcılık faaliyeti yapılmaktadır. Toplam 1.941 ton bal üretilmektedir.

2.10 TURİZM

Yerli Yabancı Turist Sayısı

	2016	2017	2018	2019	2020
YERLİ	736.083	615.344	652.374	470.203	403.634
YABANCI	276.514	400.373	330.031	336.038	38.789
TOPLAM	1.012.597	1.015.717	982.405	806.241	476.942

KAYNAK: Kültür ve Turizm İl Müdürlüğü

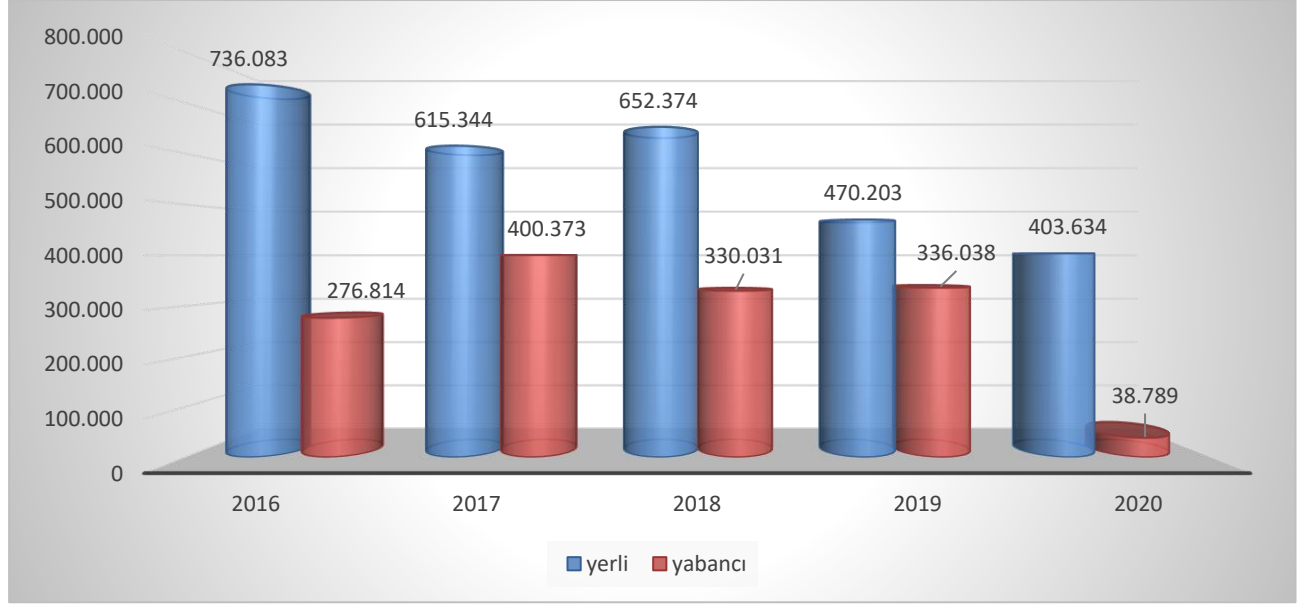

Van İli Otellerin Genel Durumu

Otel İsmi	Sınıfı	Oda Sayısı	Yatak Sayısı
Elit World Otel	5 Yıldız	230	460
Dounle Tree by Hilton Van	5 Yıldız	94	190
Büyük Urartu Otel	4 Yıldız	75	150
Haldi Otel	4 Yıldız	75	156
Ramada By wyrşdham Van	4 Yıldız	74	148
Tamara Otel	4 Yıldız	68	136
SCF Manua Otel	4 Yıldız	50	100
Hotel Royal Milano	4 Yıldız	40	80
Akdamar Oteli	3 Yıldız	66	147
Rönesans Life Otel	3 Yıldız	64	126
Grand Hotel Van	3 Yıldız	44	88
Özalp Grand Otel	3 Yıldız	22	52
Asvan Otel (Başkale)	3 Yıldız	25	50
Gökdem Royal Otel (Muradiye)	3 Yıldız	25	50
Dimet Park Otel	3 Yıldız	49	98
Büyük Asur Otel	2 Yıldız	48	106
Kervan Otel	2 Yıldız	28	56
Mirava River Suites Otel (Çatak)	Butik	24	87
Ali Ağa Apar Otel (Çaldıran)	Apart	22	44
Valeria Apart Otel (Başkale)	Apart	20	40
TOPLAM		1.143	2.368

KAYNAK: Kültür ve Turizm İl Müdürlüğü

Turizm Bakanlığı Yatırım Belgeli Oteller

Sıra No	Tesisin Adı	Tesisin Sınıfı	Oda Sayısı	Yatak Sayısı
1	Merit Şahmaran Otel	4 Yıldızlı	90	180
2	Hotel Fuat	4 Yıldızlı	53	106
3	Rönesans Life Otel	3 Yıldızlı	66	147
4	Ahtamara Otel	3 Yıldızlı	24	48
5	Laçın Otel	3 Yıldızlı	39	78

KAYNAK: Kültür ve Turizm İl Müdürlüğü

Belediye Belgeli İşletme Verileri

İşletme Sayısı	Oda Sayısı	Yatak Sayısı
49	1.820	4.081

KAYNAK: Kültür ve Turizm İl Müdürlüğü

Kapıköy Sınır Kapısından Giriş Çıkış Yapan Yabancılar

Aylar	Hava	Kara	Tren	Toplam
2016	721	220.881	89	221.691
2017	68	421.786	123	421.977
2018	34	229.893	2.275	232.202
2019	103	318.550	9.673	328.326
2020	37	18.085	1.530	19.652

KAYNAK: Kültür ve Turizm Bakanlığı

2018 yılında Van iline sınırdan toplam 232.202 Kişi giriş yapmıştır. 2019 yılında bir önceki yıla göre giren yabancı sayısı %41,39 artmıştır.

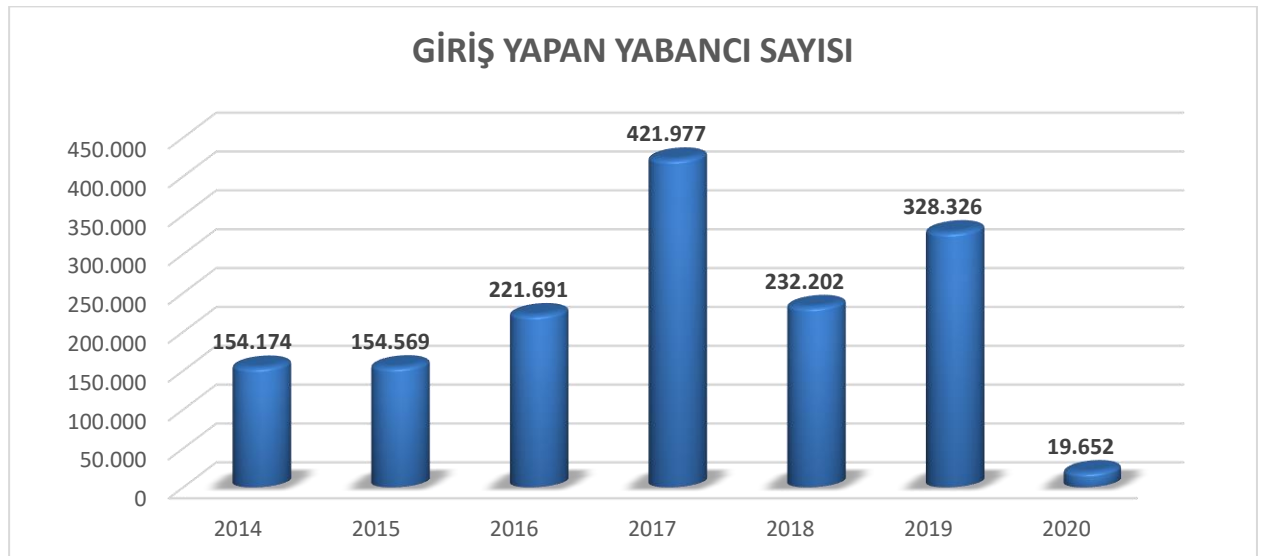

Van Ferit Melen Havalimanı Gelen Giden Yolcu İstatistikleri 2019-2020

	2019 ARALIK SONU			2020 ARALIK SONU			2019-2020 TOPLAMDA DEĞİŞİM (%)
	İÇ HAT	DIŞ HAT	TOPLAM	İÇ HAT	DIŞ HAT	TOPLAM	
GELEN-GİDEN YOLCU TRAFİĞİ	1.406.099	7.268	1.413.367	981.876	1.237	983.113	-30
TÜM UÇAK TRAFİĞİ	14.829	133	14.962	13.298	83	13.381	-11

KAYNAK: www.van.dhmi.gov.tr

Van ilinde 2019 yılında gelen giden yolcu trafiği geçen yıla göre %8 düşüş göstermiştir. Tüm uçak trafiği ise %4 artış göstermiştir.

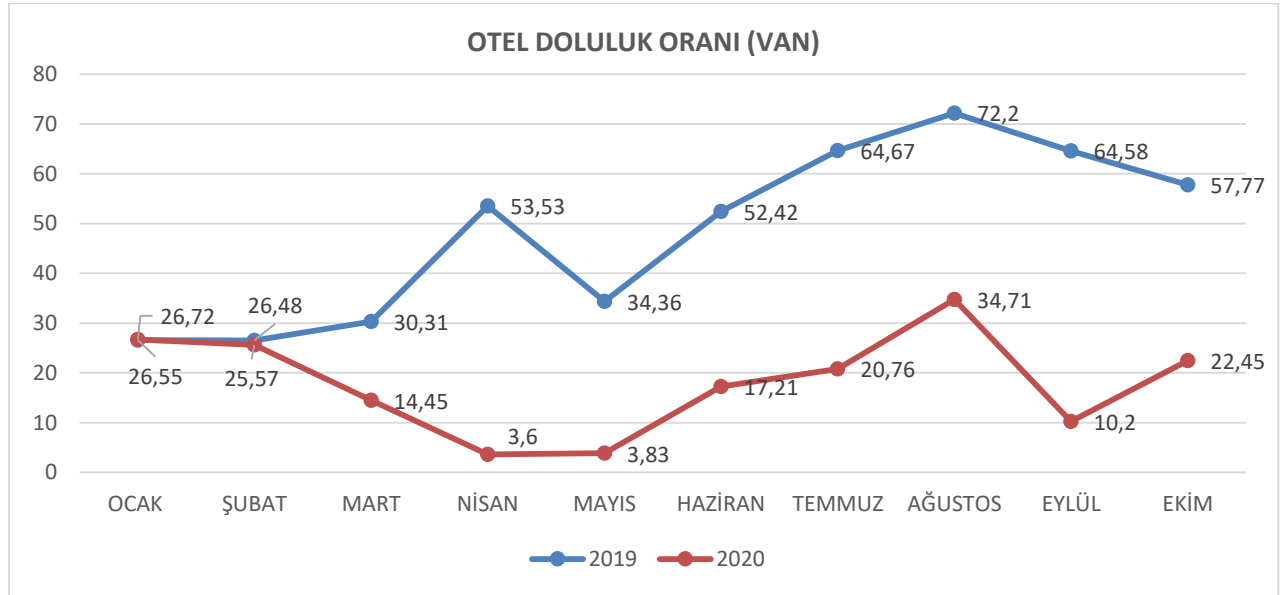
Otel Konaklama İstatistikleri (İşletme Belgeli Oteller)**Otel Konaklama İstatistikleri (Belediye Belgeli Oteller)**

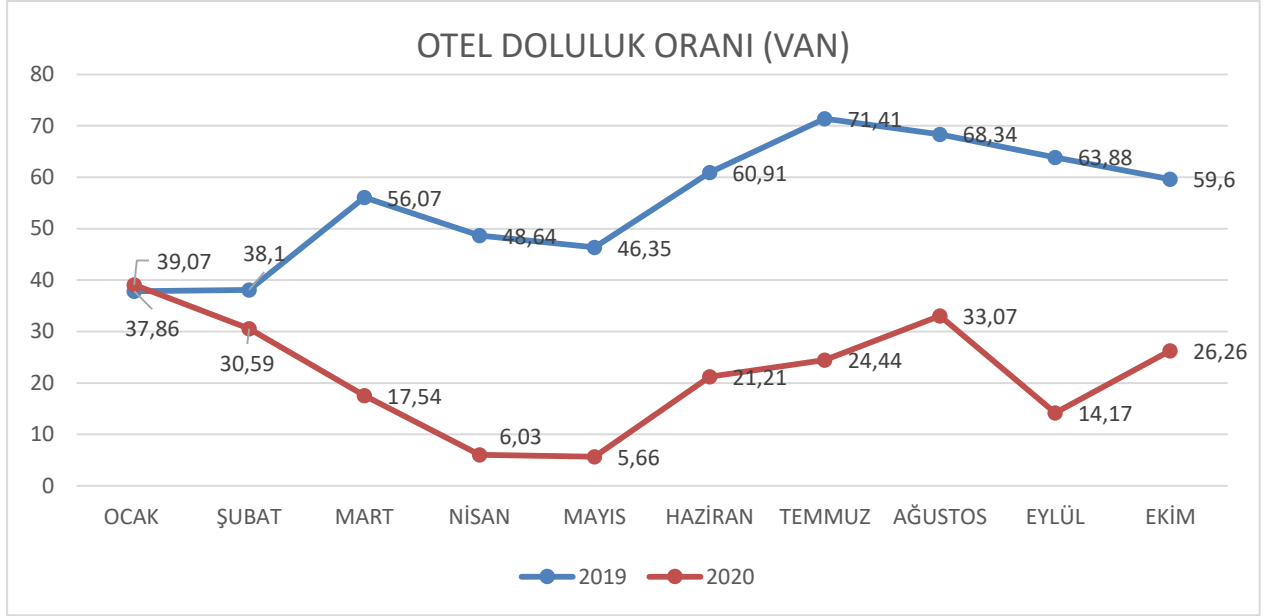

Van ilindeki otellerin doluluk oranlarına bakıldığı zaman 2021 yılında bir önceki yıla göre artış olduğu görülmektedir. Pandeminin ilk görüldüğü aylar olan Mart, Nisan ve Mayıs aylarında otel doluluk oranları %6'lara kadar düşmüştür. İşletme belgeli otellerde geçen yılın Ağustos ayında 35,22 olan otel doluluk oranı %40,2'ye, belediye belgeli otellerde ise 41,69 olan doluluk oranı %42,55'e yükselmiştir.

2.11 BANKACILIK VE YATIRIMLAR

Krediler (VAN-2020)

Bankalar	Nakdi Krediler (Bin TL)	Takipteki Alacaklar (Bin TL)	Gayrinakdi Krediler (Bin TL)
Kamu Bankları	7.068.395	199.588	810.379
Yabancı Bankalar	1.411.352	112.664	412.796
Yerli Özel Bankalar	2.219.612	142.690	566.353
Toplam	10.699.359	454.942	1.789.528

KAYNAK: FİNTÜRK

Toplam Kredilerin Yıllık Dağılımı (VAN)

YILLAR	KREDİ (BİN TL)	TAKİPTEKİ KREDİ (BİN TL)
2014	4.929.403	96.226
2015	5.728.127	125.689
2016	6.418.422	170.072
2017	7.448.219	185.445
2018	8.170.281	271.307
2019	9.414.940	418.640
2020	11.154.301	454.942

KAYNAK: FİNTÜRK

Van ilinde toplam krediler (nakdi krediler ve gayri nakdi kredilerin toplamı) 11.154.301.000TL'dir. Geçen yılına oranla çekilen kredilerde % 18,48'lik bir artış olmuştur. 2020 yılında çekilen nakdi kredilerin %4,07'si takibe girmiştir.

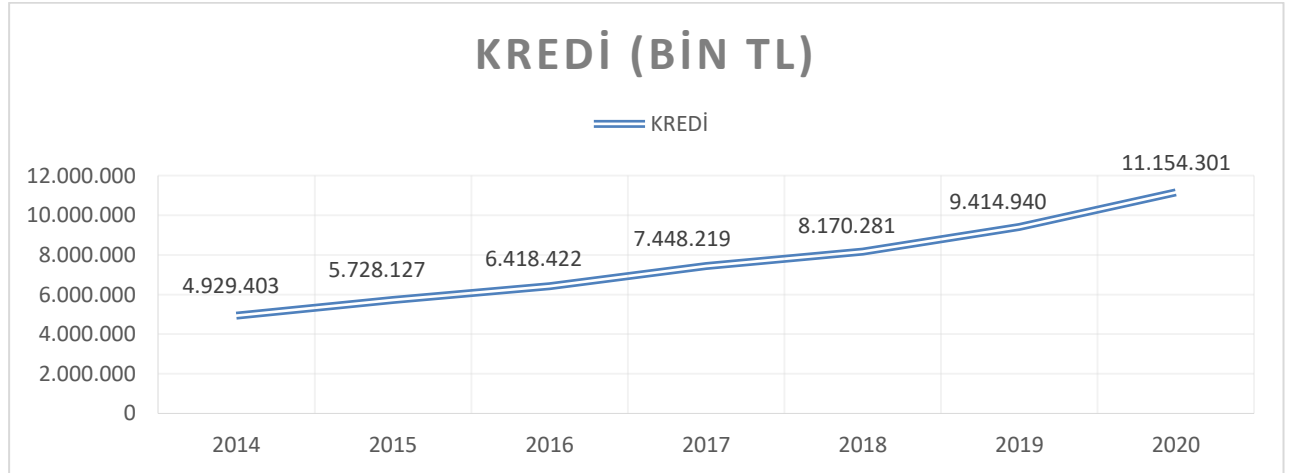

Mevduat (VAN-2020)

Bankalar	Tasarruf Mevduatı (Bin TL)	Diğer Mevduat (Bin TL)	Toplam Mevduat (Bin TL)
Kamu Bankları	2.101.263	919.557	3.020.820
Yabancı Bankalar	1.320.038	256.887	1.576.925
Yerli Özel Bankalar	1.083.334	350.848	1.434.182

SOSYAL VE EKONOMİK GÖSTERGELER 2021

Toplam | 4.504.635 | 1.527.292 | 6.031.927
KAYNAK: FİNTÜRK

Toplam Mevduatın Yıllık Dağılımı (VAN)

YILLAR	MEVDUAT TUTARI (BİN TL)
2014	1.844.258
2015	2.004.620
2016	2.486.484
2017	3.262.939
2018	3.344.740
2019	4.516.992
2020	6.031.927

KAYNAK: FİNTÜRK

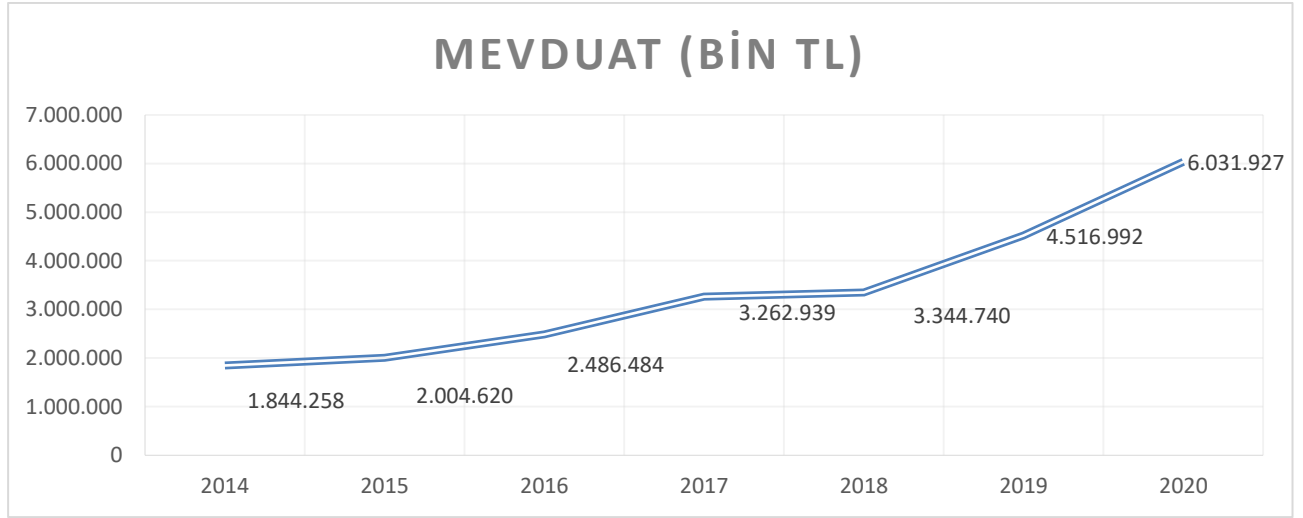

Toplam mevduat tutarında Van ilinde yıllar itibariyle artış yaşanmıştır. 2020 yılında toplam mevduatın (6.031.927.000 TL)'nin 4.504.635.000 TL'si tasarruf mevduatı 1.527.292.000 TL'si diğer mevduat grubudur. Diğer yıllara göre döviz cinsinden mevduatların toplam mevduat içindeki payı artış göstermiştir.

Bireysel Bankacılık VAN-2020

Grup	Taahhüt Kredisi	Konut Kredisi	Kredili Mevduat Hesabı	Diğer Tüketici Kredileri	Bireysel Kredi Kartları	Takipteki Taahhüt Kredisi	Takipteki Konut Kredisi	Takipteki Diğer Tüketici Kredileri
TOPLAM	67.578	1.078.649	164.409	2.760.115	730.246	956	2.477	65.432
YABANCI	35.800	154.670	29.728	359.280	169.028	251	1.235	22.520
KAMU	15.863	822.646	90.548	1.591.996	230.406	434	786	23.014
YERLİ	15.915	101.333	44.133	808.839	330.812	271	456	19.898
ÖZEL								

KAYNAK: FİNTÜRK

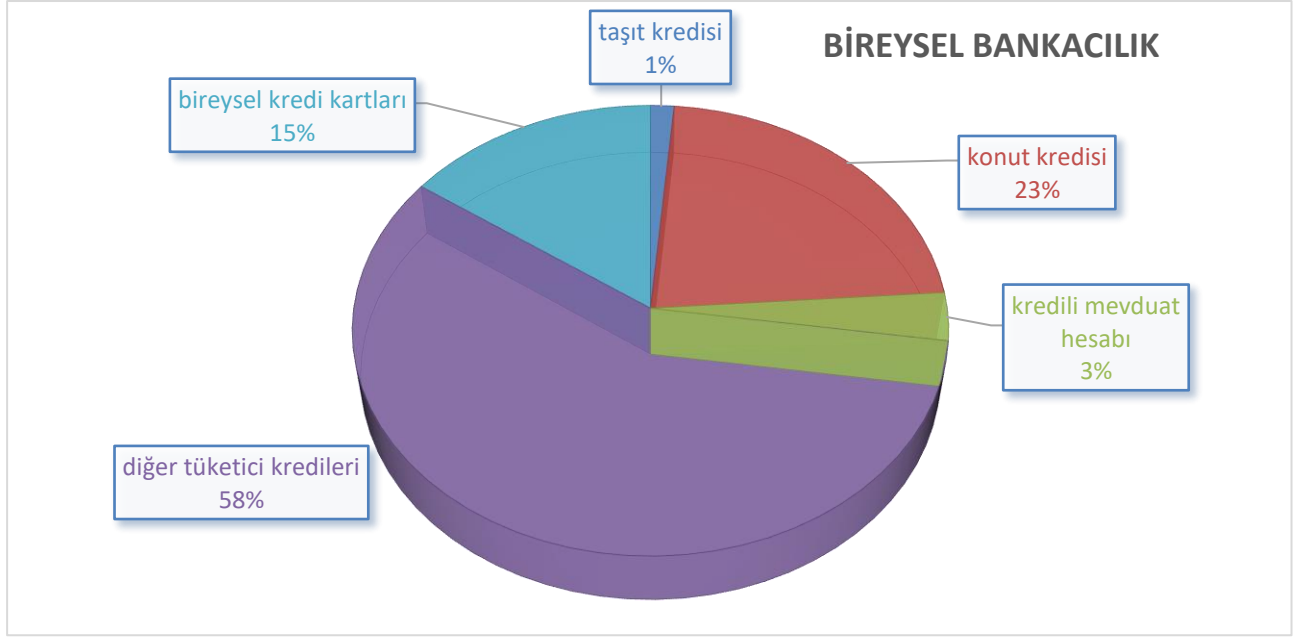

2020 yılında Van ilinde kullanılan kredileri %58'i diğer tüketici kredileri oluştururken, %23'ü konut kredisi, %15'i bireysel kredi kartları, %3'ü kredili mevduat hesabı ve %1'i taşıt kredisidir. Takibe giren kredileri büyük çoğunluğu yine bu gruplarda olmuştur.

Sektörel Krediler (VAN 2020)

Sektörler	Kredi Miktarı (Bin TL)	Takipteki Kredi Miktarı (Bin TL)
Gıda Meşrubat ve Tütün	127.497	32.055
İnşaat	523.303	90.249
Metal ve İşlenmiş Maden	26.830	863
Finansal Kuruluşlar	8.203	306
Tekstil ve Tekstil Ürünleri	15.045	1.254
Toptan Ticaret ve Komisyonculuk	533.488	36.162
Turizm	117.504	3.167
Ziraat ve Balıkçılık	732.115	41.719
Enerji	33.006	1.826
Denizcilik	187	1
Toplam	2.117.179	207.602

KAYNAK: FİNTÜRK

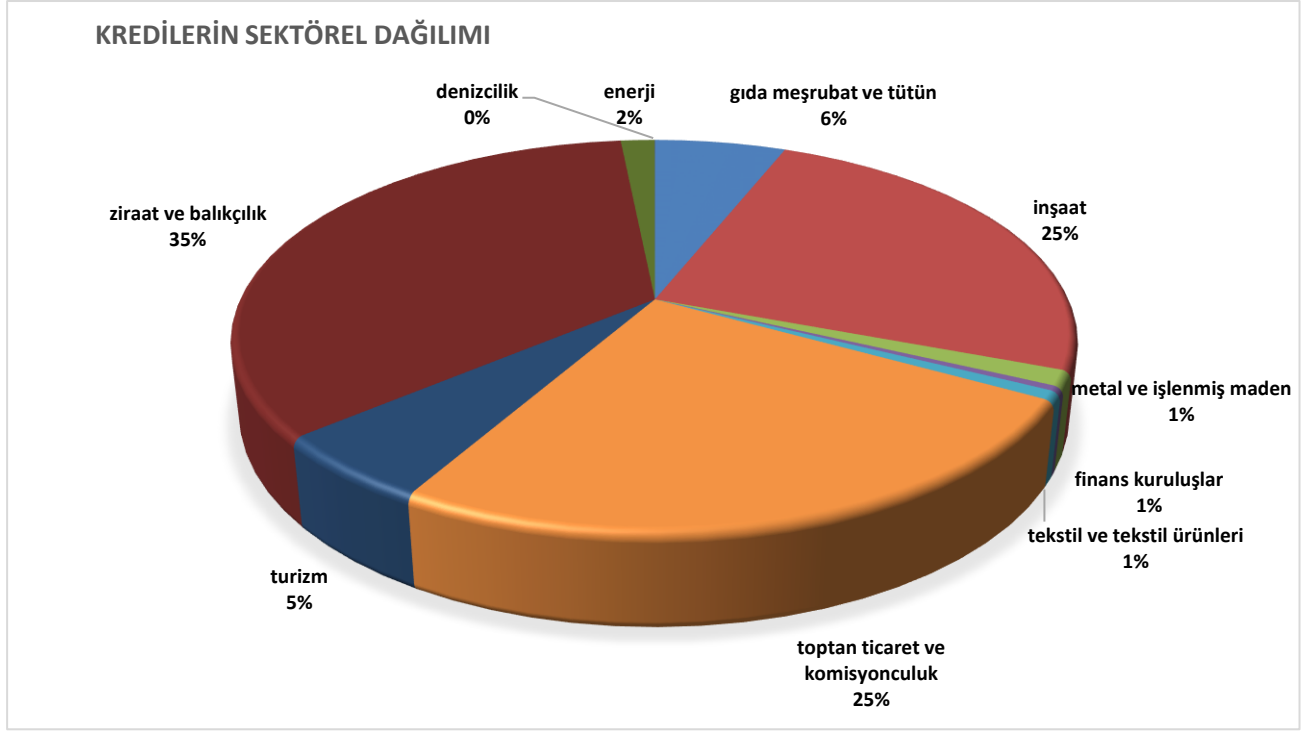

Kredilerin sektörel dağılım tablosuna göre kullanılan kredileri %25'i inşaat sektöründe, %25'i toptan ticaret ve komisyonculuk, %35'i ziraat ve balıkçılık ve %15'i ise diğer sektörlerde kullanılmıştır.

Şubeler (Adet) ve Nüfusa Göre Dağılım(TL) Van 2020

Grup	Yurtiçi Şube Sayısı	Şubeye Düşen Nüfus	Kişi Başı Nakdi Kredi	Kişi Başı Takipteki Alacak	Kişi Başı Tasarruf Mevduatı	Kişi Başı Toplam Mevduat
TOPLAM	55	20.668	9.412,18	400,21	3.962,71	5.306,26
YABANCI	15	75.783	1.241,56	99,11	1.161,23	1.387,21
KAMU	26	43.721	6.218,04	175,58	1.848,47	2.657,40
YERLİ ÖZEL	14	81.196	1.952,58	125,52	953,00	1.261,64

KAYNAK: FİNTÜRK

2020 yılında Van ilinde toplam 55 banka şubesi yer almaktadır. Her bir şubeye 20.668 kişi düşmektedir. Kişi başı kredi 9.412,18 TL olurken, kişi başı toplan mevduat 5.306,26 TL olmuştur. Şube başına düşen nüfus sayısı en fazla olan iller arasında Van 3. sırada yer almaktadır. Van ili kişi başına düşen toplam mevduat tutarı en az olan 7. ildir.

Altın Kredileri ve Altın Mevduatı (VAN-2020)

Grup	Altın Kredileri (Bin TL)	Altın Mevduatı- Gerçek Kişi	Altın Mevduatı- Tüzel Kişi	Toplam Altın Mevduatı
TOPLAM	3.290	1.105.453	80.669	1.186.122
YABANCI	817	382.182	22.818	405.000
KAMU	0	482.442	42.421	524.863
YERLİ ÖZEL	2.473	240.829	15.430	256.259

KAYNAK: FİNTÜRK

Protesto Edilen Senetlerin Sayısı ve Tutarı (VAN)

YILLAR	SAYISI	TUTARI (TL)
2015	4.961	85.288.000
2016	4.443	64.856.180
2017	4.358	54.219.000
2018	4.609	75.836.000
2019	5.390	111.051.258
2020	3.133	60.857.549

KAYNAK: TBB RİSK MERKEZİ

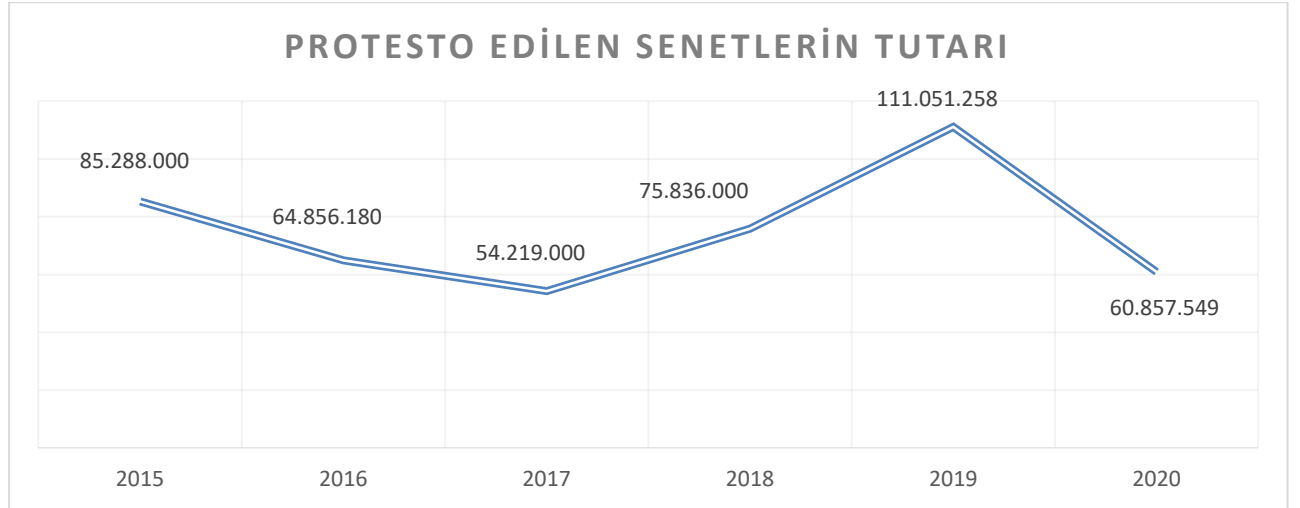
**Protesto Edilen Senetlerin İl Bazında Dağılımı 2020**

İLLER	Senet Sayısı	Pay (%)	İLLER	Senet Sayısı	Pay (%)
İstanbul	115.653	22,79	Edirne	2.202	0,43
Ankara	45.790	9,02	Kütahya	2.123	0,42
İzmir	32.749	6,45	Kastamonu	2.109	0,42
Konya	31.652	6,24	Osmaniye	2.080	0,41
Bursa	23.611	4,65	Nevşehir	2.067	0,41
Antalya	22.403	4,42	Niğde	1.956	0,39
Kayseri	10.622	2,09	Yozgat	1.902	0,37
Kocaeli	9.980	1,97	Bolu	1.838	0,36
Samsun	9.975	1,97	Kırklareli	1.786	0,35
Gaziantep	9.955	1,96	Mardin	1.761	0,35
Adana	9.149	1,80	Karaman	1.757	0,35
Manisa	8.752	1,72	Burdur	1.716	0,34

SOSYAL VE EKONOMİK GÖSTERGELER 2021

Muğla	8.634	1,70	Rize	1.624	0,32
Mersin	7.964	1,57	Adıyaman	1.605	0,32
Balıkesir	7.858	1,55	Elazığ	1.531	0,30
Denizli	7.187	1,42	Kırşehir	1.409	0,28
Aydın	6.578	1,30	Karabük	1.405	0,28
Sakarya	5.452	1,07	Sinop	1.396	0,28
Hatay	5.447	1,07	Kırıkkale	1.391	0,27
Trabzon	5.361	1,06	Batman	1.270	0,25
Şanlıurfa	5.313	1,05	Yalova	1.236	0,24
Ordu	4.957	0,98	Bartın	1.233	0,24
Kahramanmaraş	4.765	0,94	Artvin	1.095	0,22
Eskişehir	4.424	0,87	Muş	1.000	0,20
Afyonkarahisar	4.259	0,84	Erzincan	937	0,18
Tekirdağ	4.204	0,83	Bitlis	928	0,18
Diyarbakır	4.073	0,80	Iğdır	922	0,18
Erzurum	3.795	0,75	Ağrı	919	0,18
Çanakkale	3.513	0,69	Kars	843	0,17
Malatya	3.206	0,63	Bilecik	757	0,15
Van	3.133	0,62	Şırnak	735	0,14
Çorum	3.025	0,60	Bingöl	718	0,14
Sivas	2.859	0,56	Çankırı	684	0,13
Zonguldak	2.834	0,56	Hakkari	534	0,11
Isparta	2.834	0,56	Gümüşhane	473	0,09
Tokat	2.812	0,55	Ardahan	470	0,09
Uşak	2.706	0,53	Kilis	299	0,06
Giresun	2.678	0,53	Bayburt	290	0,06
Aksaray	2.417	0,48	Siirt	274	0,05
Düzce	2.415	0,48	Tunceli	120	0,02
Amasya	2.275	0,45	TOPLAM	507.376	100

KAYNAK: TBB RİSK MERKEZİ (2 Bin TL altındaki Senetler Dahil Edilmemiştir.)

Protesto Edilen Senet Sayısının En Yüksek Olduğu İlk 10 İl

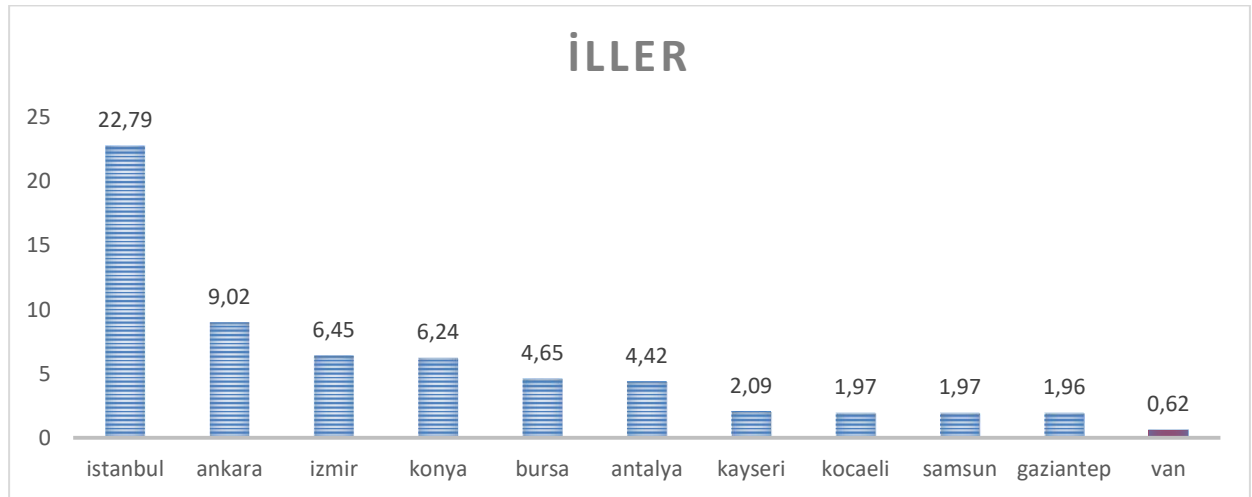

Karşılıksız Çek Verileri

YILLAR	SAYISI	TUTARI (TL)
2015	6.881	214.623.000
2016	6.078	174.389.000
2017	3.599	111.332.000
2018	5.338	204.929.000
2019	7.107	280.666.976
2020	2.818	130.921.876

KAYNAK: TBB RİSK MERKEZİ

Karşılıksız Çek Sayılarının İl Dağılımı

İLLER	Çek Sayısı	Pay (%)	İLLER	Çek Sayısı	Pay (%)
İstanbul	61.299	31,45	Çanakkale	719	0,37
Ankara	12.648	6,49	Afyonkarahisar	711	0,36
İzmir	11.641	5,97	Şırnak	684	0,35
Antalya	9.734	4,99	Adıyaman	677	0,35
Bursa	7.659	3,93	Kütahya	639	0,33
Adana	5.291	2,71	Hakkari	613	0,31
Kocaeli	5.279	2,71	Yalova	603	0,31
Konya	4.737	2,43	Giresun	596	0,31
Mersin	4.329	2,22	Tokat	579	0,30
Gaziantep	3.969	2,04	Yozgat	572	0,29
Diyarbakır	3.152	1,62	Edirne	565	0,29
Kayseri	3.001	1,54	Niğde	544	0,28
Van	2.818	1,45	Artvin	525	0,27
Sakarya	2.770	1,42	Kars	492	0,25
Şanlıurfa	2.734	1,40	Bolu	489	0,25
Samsun	2.584	1,33	Amasya	474	0,24
Manisa	2.446	1,26	Bilecik	455	0,23
Mardin	2.387	1,22	Aksaray	443	0,23
Muğla	2.184	1,12	Karabük	443	0,23
Hatay	2.174	1,12	Bingöl	436	0,22
Tekirdağ	1.941	1,00	Siirt	406	0,21
Trabzon	1.903	0,98	Iğdır	391	0,20
Balıkesir	1.705	0,87	Kırklareli	390	0,20
Denizli	1.693	0,87	Nevşehir	387	0,20
Aydın	1.564	0,80	Burdur	380	0,19
Erzurum	1.502	0,77	Kastamonu	368	0,19
Kahramanmaraş	1.438	0,74	Çankırı	343	0,18
Batman	1.409	0,72	Bartın	342	0,18
Eskişehir	1.406	0,72	Isparta	331	0,17
Çorum	1.090	0,56	Gümüşhane	319	0,16
Osmaniye	1.073	0,55	Kırşehir	314	0,16
Ağrı	993	0,51	Karaman	313	0,16
Düzce	962	0,49	Uşak	311	0,16
Malatya	925	0,47	Sinop	239	0,12
Bitlis	854	0,44	Kırıkkale	215	0,11
Elazığ	831	0,43	Ardahan	199	0,10
Zonguldak	768	0,39	Erzincan	189	0,10
Ordu	759	0,39	Kilis	132	0,07
Muş	744	0,38	Bayburt	114	0,06

SOSYAL VE EKONOMİK GÖSTERGELER 2021

Rize	737	0,38	Tunceli	99	0,05
Sivas	720	0,37	TOPLAM	194.894	100

KAYNAK: TBB RİSK MERKEZİ

Karşılıksız Çek Sayılarının En Yüksek Olduğu İlk 10 İl

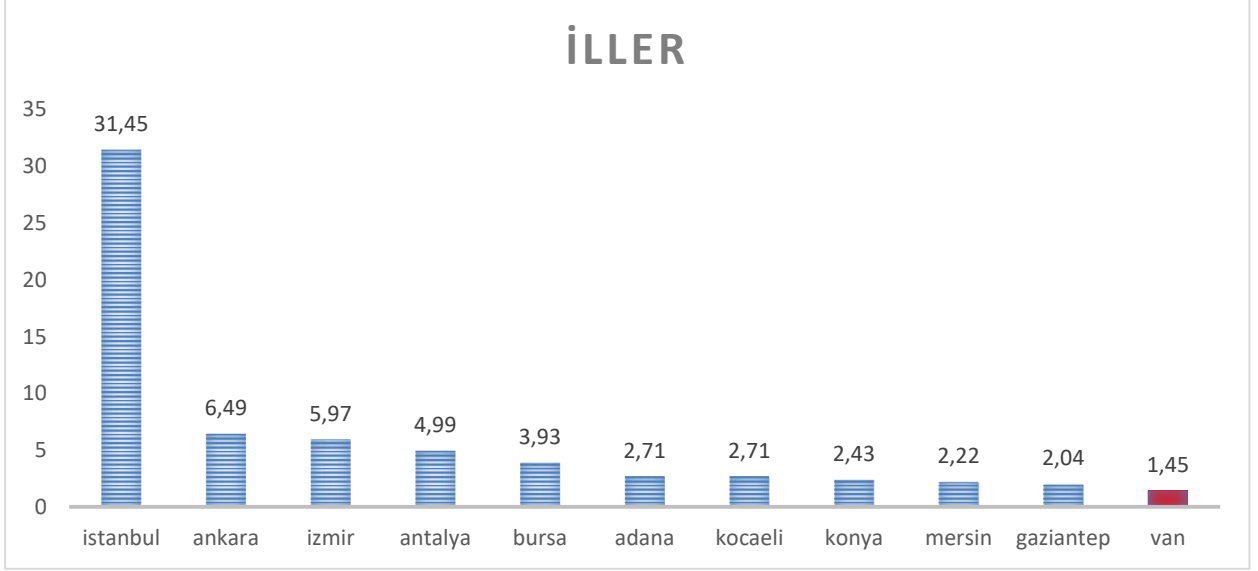

2.12 YATIRIM VE TEŞVİKLER

Yatırım Teşvik Belgesi (VAN)

Dönem	Belge Adedi	Sabit Yatırım Tutarı (Milyon TL)	İstihdam
2019	58	822	3.069
2020	51	658	6.136
Değişim (2020-2021)	-%15,51	-%19,95	%99,93

KAYNAK: Teşvik Uygulama ve Yabancı Sermaye Genel Müdürlüğü

Yatırım Teşvik Belgesi Sektörel Dağılımı 2020 (VAN)

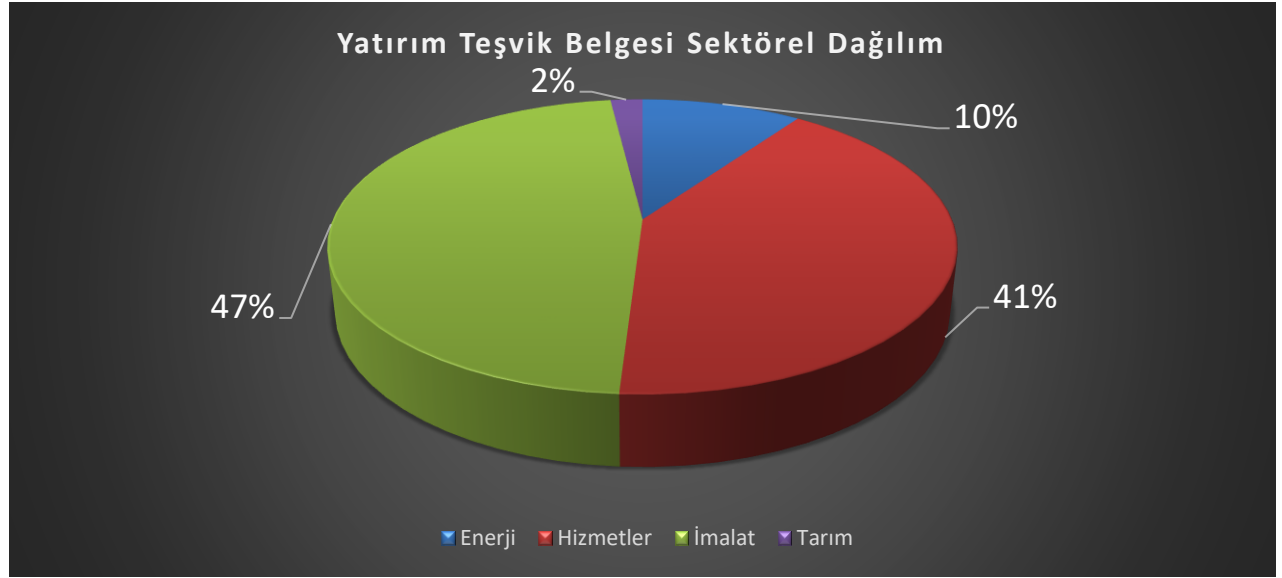

Yatırım Teşvik Belgelerinin Alt Sektörlere Göre Dağılımı 2020 (VAN)

Alt Sektör	Belge Adedi	Sabit Yatırım Tutarı (Milyon TL)	İstihdam
Ayakkabı İmalatı	1	3	75
Metal Eşya İmalatı	3	8	60
Barınacak Yer Sağlanarak Yürütülen Sosyal Hizmetler	1	1	75
Başka Yerde Sınıflandırılmamış Gıda Maddeleri İmalatı	2	3	50
Çimento ve Alçı İle Sertleştirilmiş Maddelerin İmalatı	2	14	44
Elektrik Üretimi, İletimi ve Dağıtımı	5	369	45
Genel Kamu Hizmetleri	7	57	10
Genel Ortaöğretim Hizmetleri	3	9	95
İlköğretim Hizmetleri	2	20	45
Büyük ve Küçükbaş Hayvan Yetiştiriciliği	1	12	16
Kürk Hariç Giyim Eşyası İmalatı	14	67	2.576
Mobilya İmalatı	1	1	10

SOSYAL VE EKONOMİK GÖSTERGELER 2021

<i>Oteller ve Diğer Konaklama Yerleri</i>	3	58	165
<i>Tıbbi ve Cerrahi Teçhizat İle Ortopedik Araçların İmalatı</i>	1	1	30
<i>Telekomünikasyon</i>	3	23	2.620
<i>Teknik ve Mesleki Ortaöğretim Hizmetleri</i>	1	5	210
<i>Depolama ve Ambarlama Hizmetleri</i>	1	7	10
Toplam	51	658	6.136

Yatırım Teşvik Belgesi Bölgesel Dağılımı 2020

<i>Bölgeler</i>	<i>Belge Adedi</i>	<i>Sabit Yatırım Tutarı (Milyon TL)</i>	<i>İstihdam</i>
<i>1. Bölge</i>	4.425	91.586	89.219
<i>2. Bölge</i>	1.393	60.534	43.433
<i>3. Bölge</i>	1.398	45.128	34.906
<i>4. Bölge</i>	843	25.878	28.343
<i>5. Bölge</i>	709	24.126	27.726
<i>6. Bölge</i>	1.123	9.525	72.485
<i>Muhtelif Bölge</i>	12	5.890	2.071
Toplam	10.449	262.666	298.183

KAYNAK: Teşvik Uygulama ve Yabancı Sermaye Genel Müdürlüğü

2.13 VERGİLER

Vergi Dairesi Verileri 2020

VERGİ TÜRÜ	FAAL MÜKELLEF SAYISI
GELİR VERGİSİ	12.901
GELİR STOPAJ VERGİSİ	21.312
G.M.S.İ	2.822
BASİT USULDE VERGİ	12.536
KURUMLAR VERGİSİ	5.634
KATMA DEĞER VERGİSİ	18.933

Kaynak: Gelir İdaresi Başkanlığı

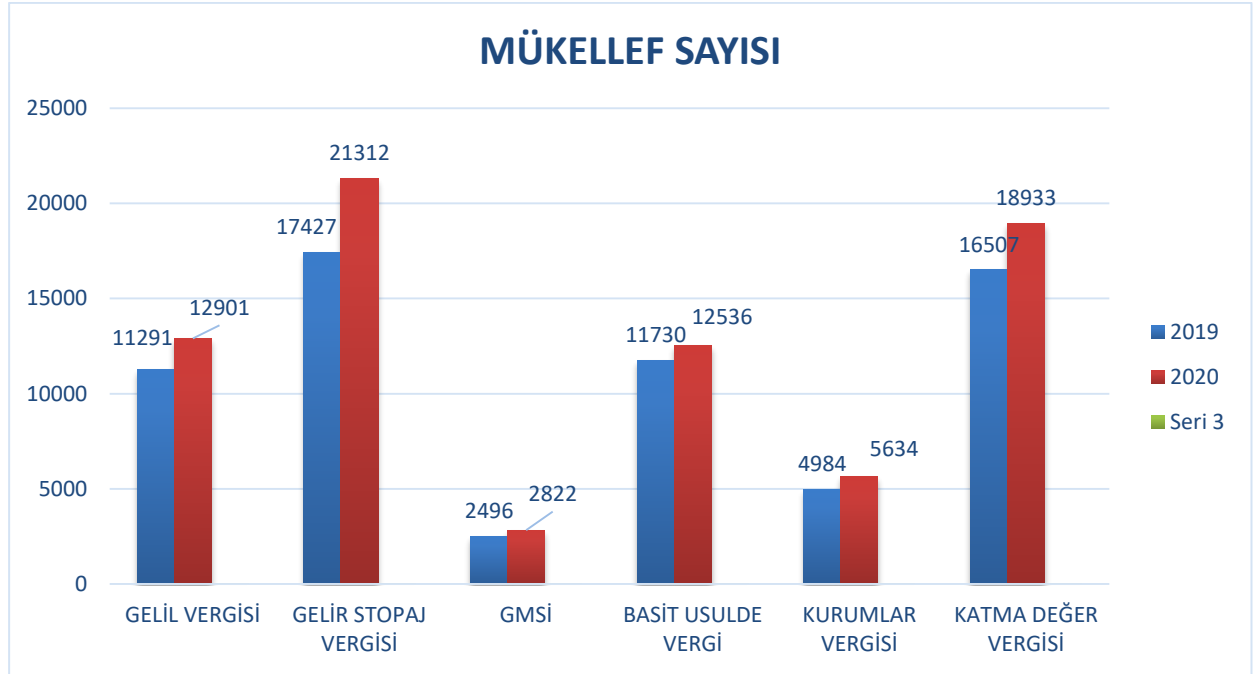

Tahakkuk Eden ve Tahsil Edilen Vergi

YILLAR	TAHAKKUK EDİLEN	TAHSİL EDİLEN	ORAN %
2013	934.158.137	521.327.665	55,81
2014	1.104.115.769	558.465.593	50,58
2015	1.373.983.047	565.734.700	41,17
2016	2.034.805.843	736.290.759	36,18
2017	2.752.791.695	1.071.871.741	38,94
2018	3.465.726.097	1.834.693.935	52,93
2019	3.239.466.233	1.605.921.946	49,57
2020	3.566.597.975	1.867.938.779	52,37

KAYNAK: Gelir İdaresi Başkanlığı

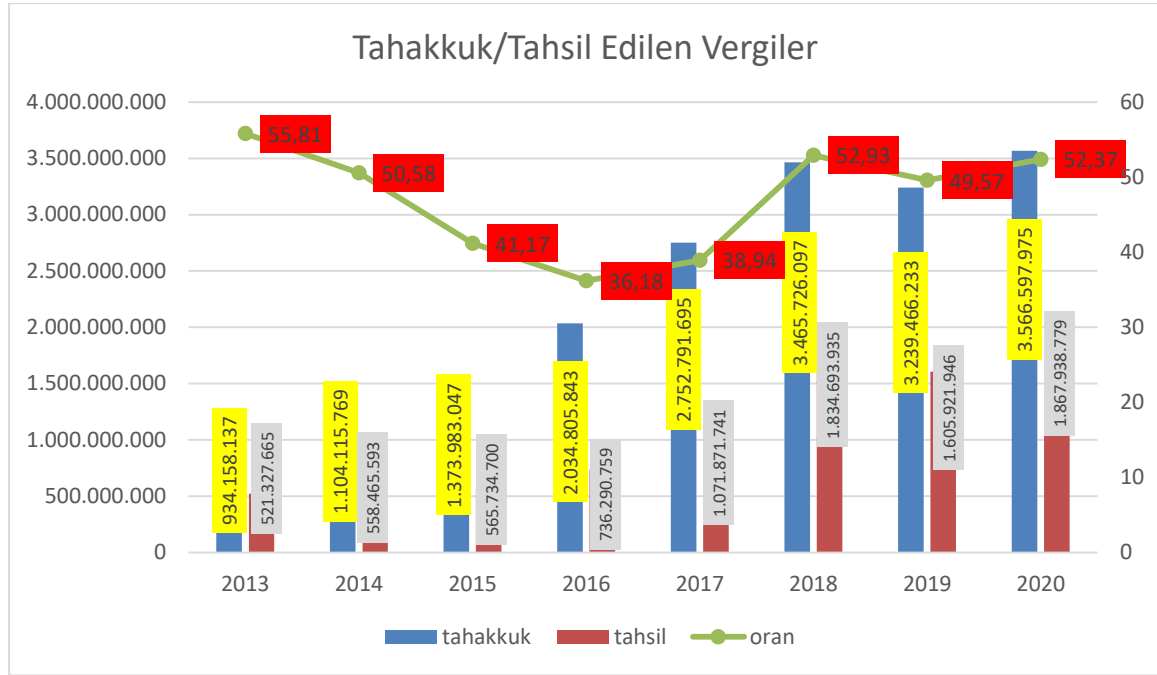

İllerin Merkezi Yönetim Bütçesi 2020

SIRA	İLLER	GELİR (BİN TL)	GİDER (BİN TL)	GELİR/GİDER
1	KOCAELİ	92.850.413	9.800.695	9,47
2	İSTANBUL	410.031.859	51.921.746	7,90
3	İZMİR	98.501.780	22.639.672	4,35
4	TEKİRDAĞ	8.952.807	4.022.951	2,23
5	ZONGULDAK	5.559.628	2.553.252	2,18
66	VAN	1.644.646	8.060.031	0,20
77	BİNGÖL	324.743	2.703.288	0,12
78	ŞİİRT	365.943	3.087.257	0,12
79	TUNCELİ	189.156	2.368.146	0,08
80	HAKKÂRİ	324.226	5.050.334	0,06
81	ŞIRNAK	354.490	6.015.756	0,06

Kaynak: Hazine ve Maliye Bakanlığı, Muhasebat Genel Müdürlüğü

Türkiye'deki iller arasında gelirlerinin giderlerini en çok karşılayan il Kocaeli olmuştur. 2020 yılı verilerine göre Kocaeli, 9,8 milyar TL'lik giderine karşılık 92,8 milyar TL gelir sağlamıştır. Kocaeli her bir birimlik gidere karşılık 9,4 birimlik gelir sağlamıştır. Kocaeli'nin ardından 7,9 birimlik gelirle İstanbul ikinci, 4,3 birimlik gelirle İzmir üçüncü sırada yer almıştır.

2020 yılında Van'da yapılan 8 milyar TL'lik gidere karşılık 1,64 milyar TL'lik gelir sağlanmıştır. Van'da her bir birimlik gidere karşılık 0,20 birim gelir sağlanmıştır.

Merkezi yönetim bütçesi açısından Türkiye sıralamasında en az katkısı olan iller ise; Şırnak, Hakkâri, Tunceli, Siirt ve Bingöl olarak sıralanmaktadır.

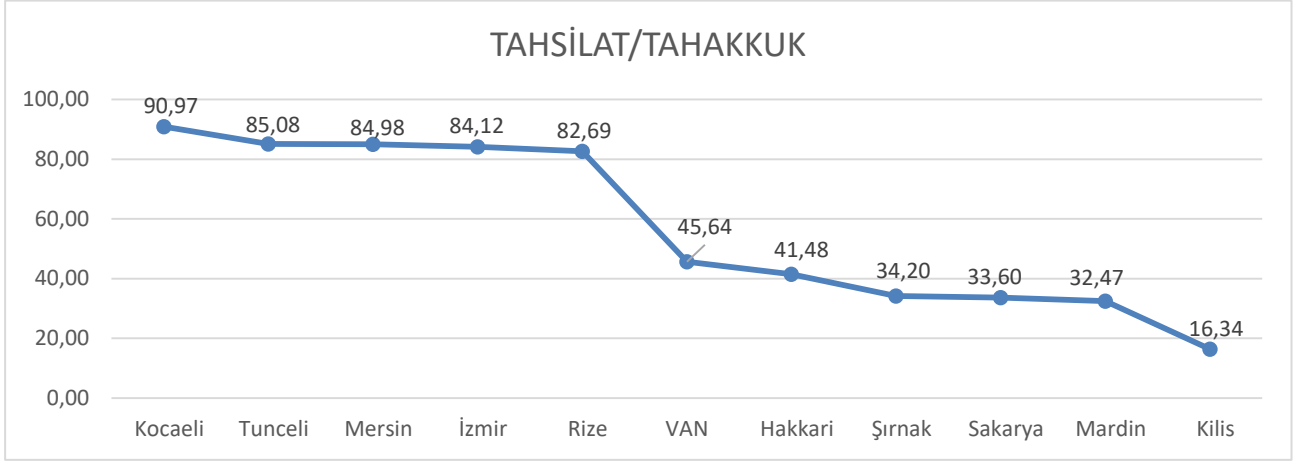
Genel Bütçe Vergi Gelirlerinin Tahsilat/Tahakkuk Oranları 2020

Tahsilat/tahakkuk oranı, illeri tahakkuk eden vergilerinin ne kadarının tahsil edildiğini göstermesi açısından önem taşımaktadır. Tahsilat/tahakkuk oranında ilk sırada %90,97'lik oranıyla Kocaeli gelmektedir. Kocaeli'nin tahakkuk eden vergilerinin %90'ı tahsil edilmiştir. Van ilinde ise tahakkuk edilen vergi gelirlerinin %45,64'ü tahsil edilmiştir.

Kocaeli'nin ardından %85,08'lik oranıyla Tunceli ikinci, %84,98'lik oranıyla Mersin üçüncü sırada yer almaktadır. Konya, %45,64'lük tahsilat/tahakkuk oranıyla 72. sırada yer almaktadır.

İller sıralamasında son iki sırada ise %16,34'lük tahsilat/tahakkuk oranıyla Kilis ve %32,47'lik tahsilat/tahakkuk oranıyla Mardin gelmektedir.

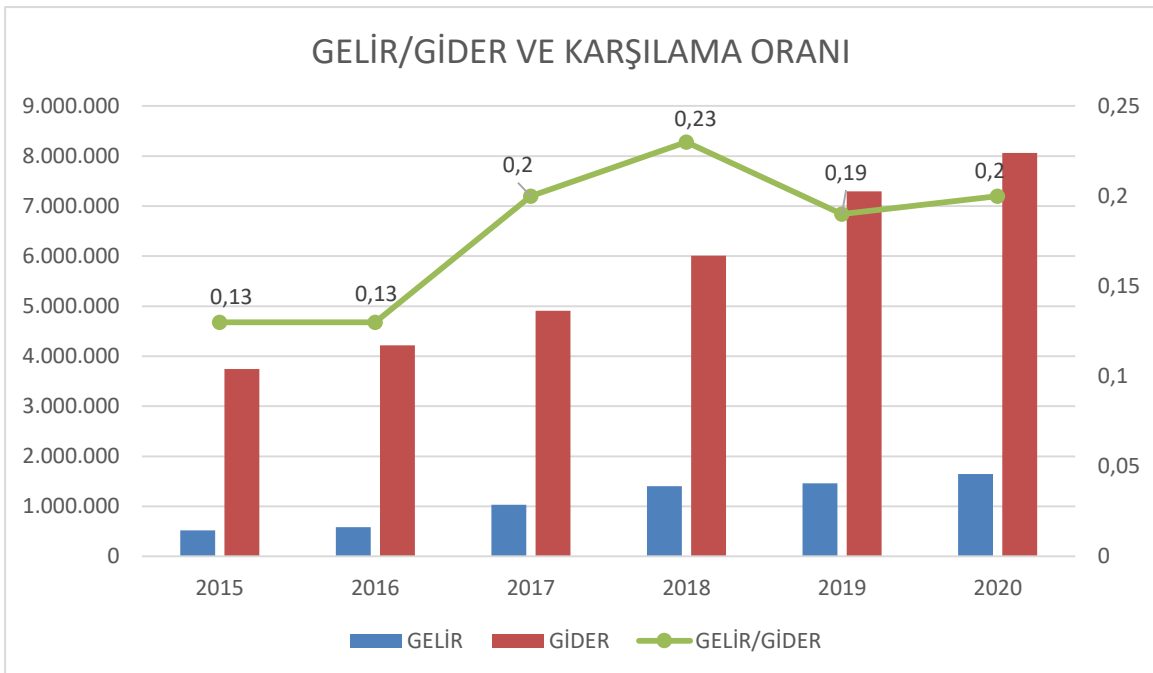
Van İli Merkezi Bütçe Gelir/Gider Ve Karşılama Oranları

Van ilinde son 5 yıllık süreçte merkezi bütçe gelirleri ile beraber giderlerinin de artış olduğu görülmektedir. 2020 yılında gelirlerin giderleri karşılama oranı %0,20 de kalmıştır. Van ili merkezi bütçesinin 2020 yılında 5 katına yakın açık verdiği söylenebilir.

Van İli Merkezi Bütçe Gelirleri Dağılımı

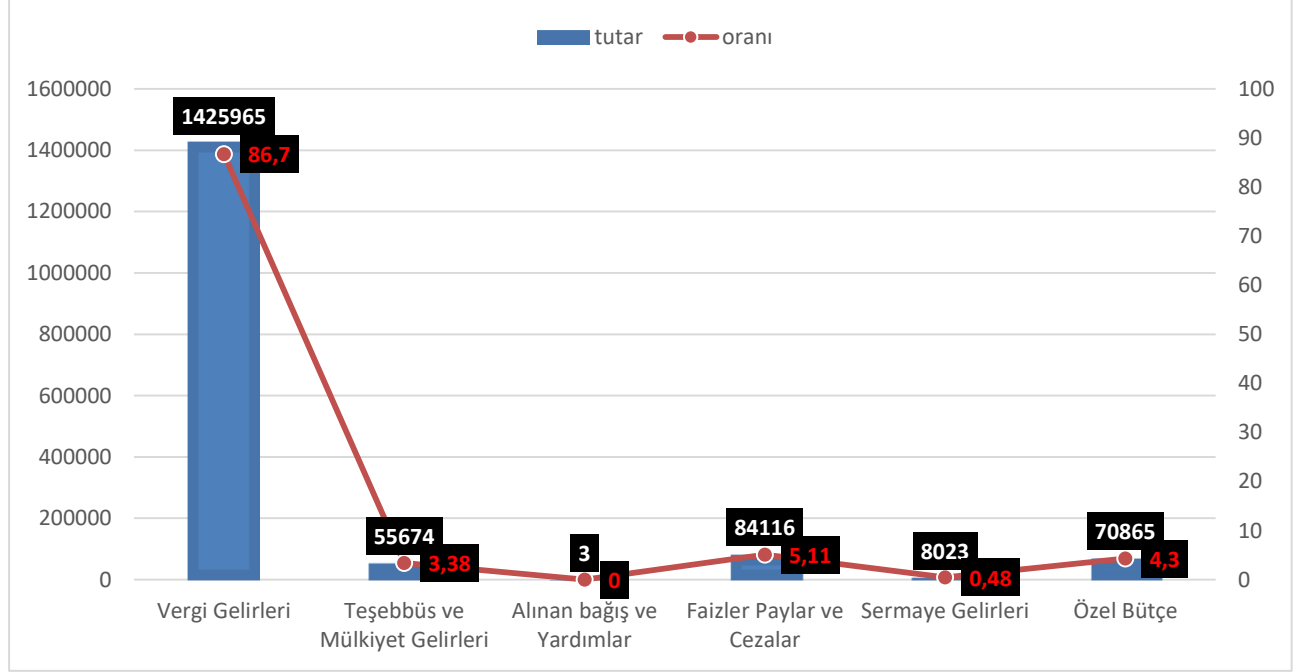

Van İlinde Tahsil Edilen Vergiler

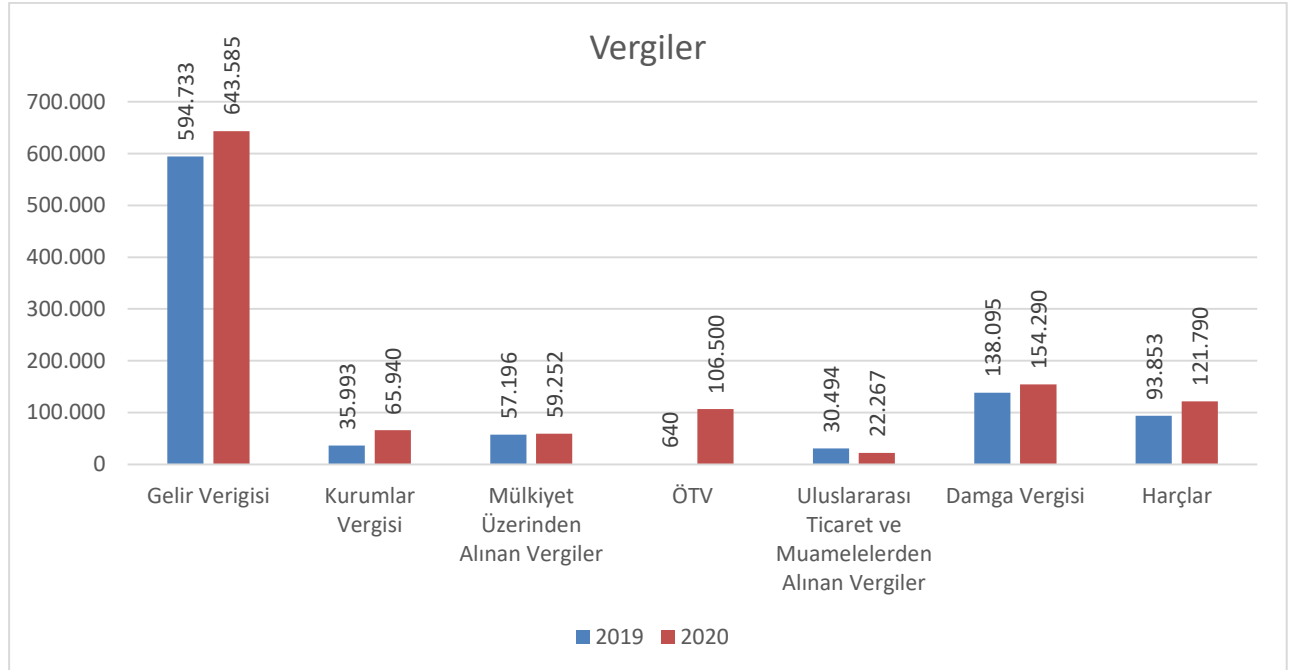

Van İli Merkezi Bütçe Harcamaları 2020

Merkezi Bütçe Giderleri (Ekonomik Sınıflandırma)

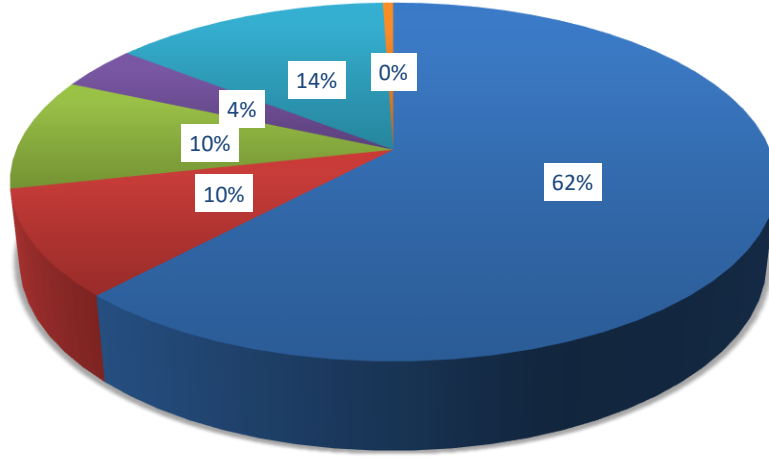

■ Personel Giderleri ■ Sosyal Güv. Kur. Gid. ■ Mal ve Hizmet Alımları ■ Crai Transfer ■ Sermaye Giderleri ■ Diğer

Merkezi Bütçe Giderleri (Fonksiyonel Sınıflandırma)

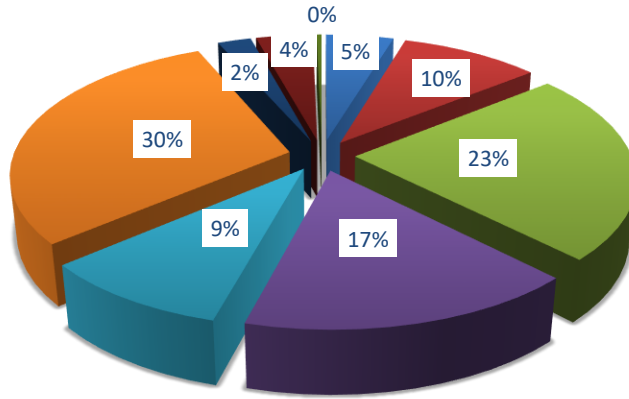

■ Genel Kamu Hiz. ■ Savunma Hiz. ■ Kamu Düz. Ve Güv.
 ■ Ekonomik İşler ve Hiz. ■ Sağlık Hiz. ■ Eğitim Hizmetleri
 ■ Dinlen. Kültür ve Din Hiz. ■ Sosyal Güv. Ve Sos. Yard. Hiz. ■ Diğer

2.14 PATENT-MARKA VE FAYDALI MODEL TESCİLİ

Yıllara Göre Patent Başvuru-Tescili (VAN)

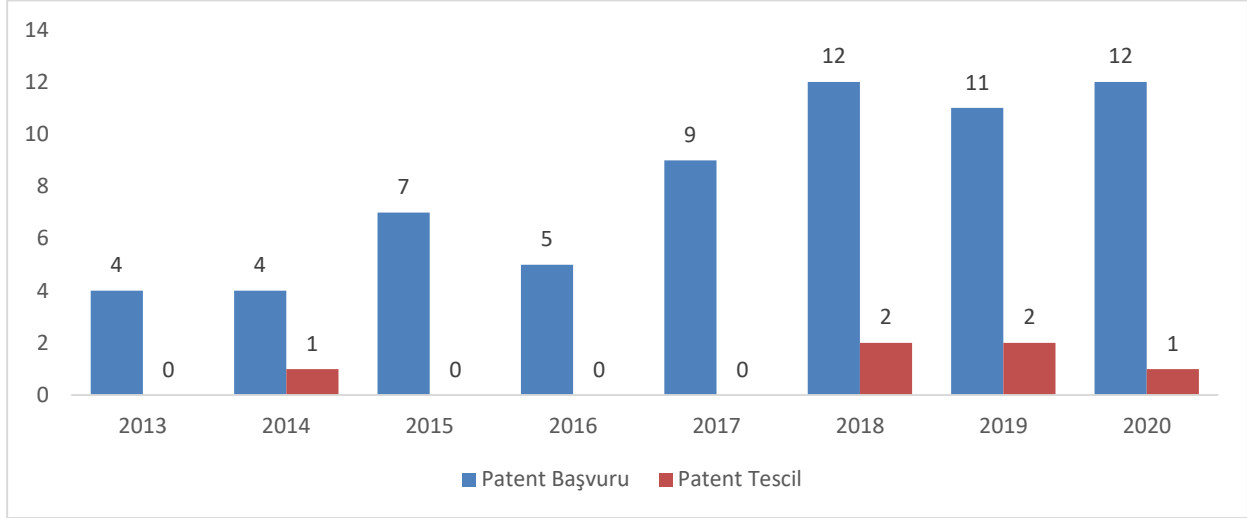

Patent Başvuru İlk 10 İl (2020)

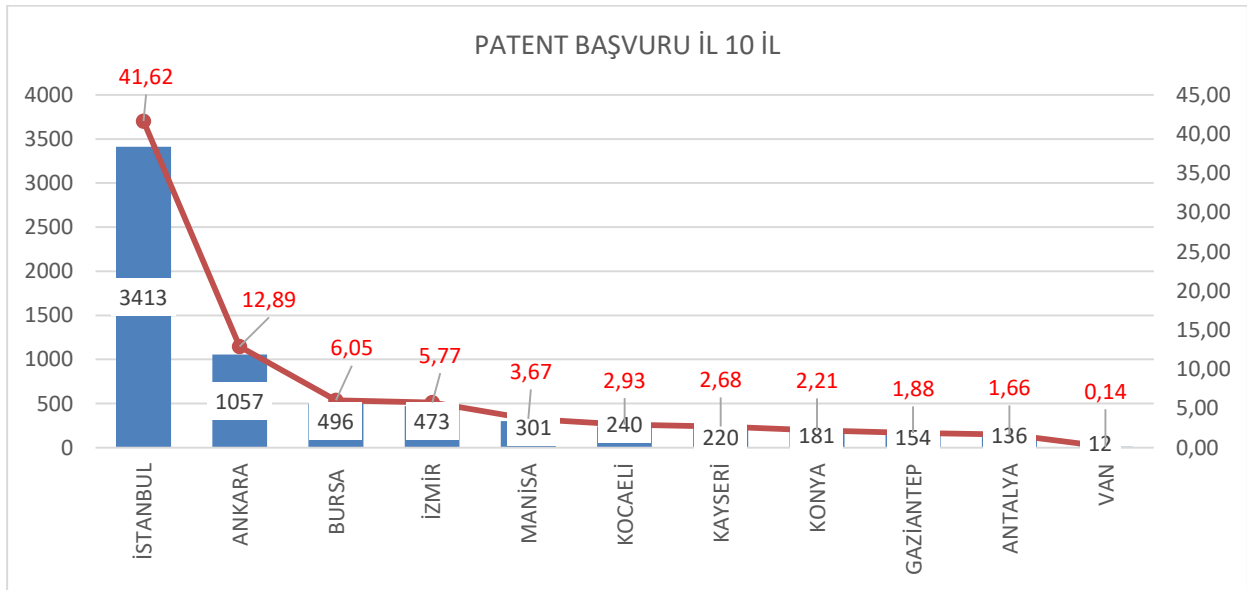

Türkiye genelinde Türk Patent ve Marka Kurumuna 2020 yılında 8200 adet patent başvurusu yapılmıştır. Toplam başvuruların 2.214'ü patent tescili yapılmıştır. Başvuru ve tescil oranı en yüksek il İstanbul'dur.

Van ilinde 2020 yılında 12 adet patent başvurusu yapılırken tescil edilen bir başvuru bulunmaktadır.

Patent Tescil İlk 10 İl (2020)

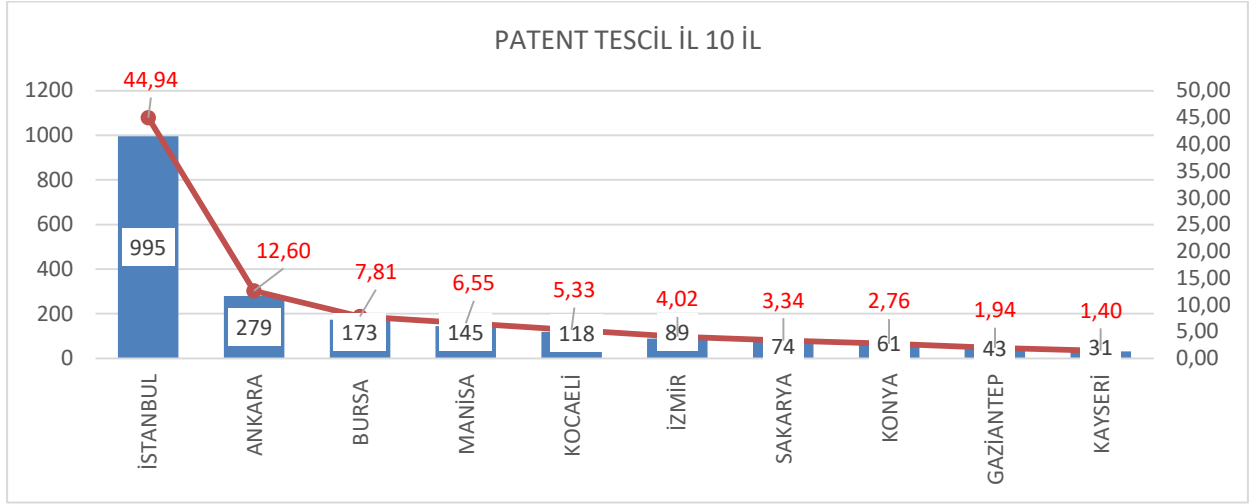

Yıllara Göre Faydalı Model Başvuru-Tescili (VAN)

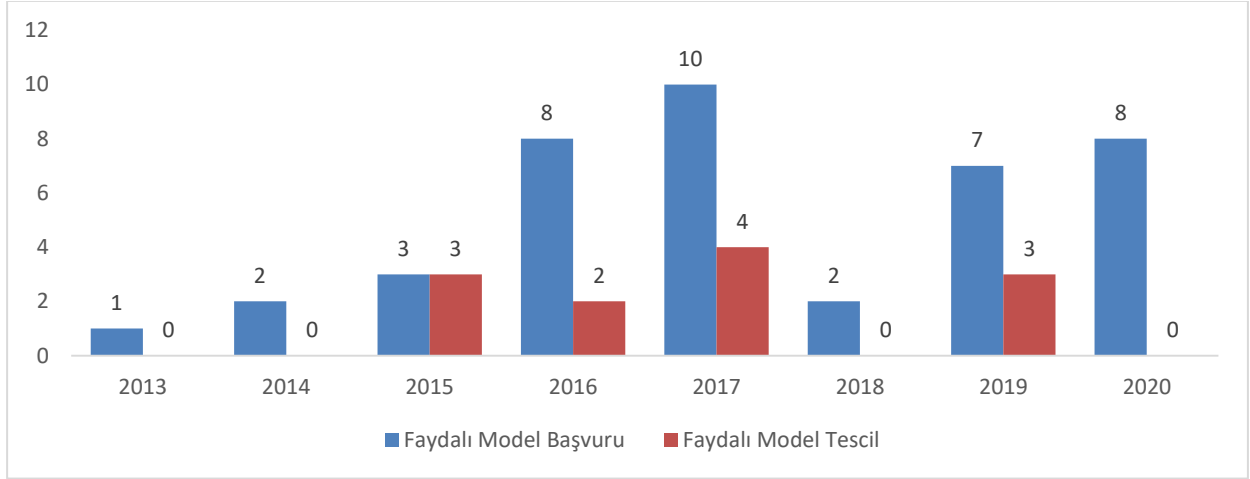

Faydalı Model Başvuru İlk 10 İl (2020)

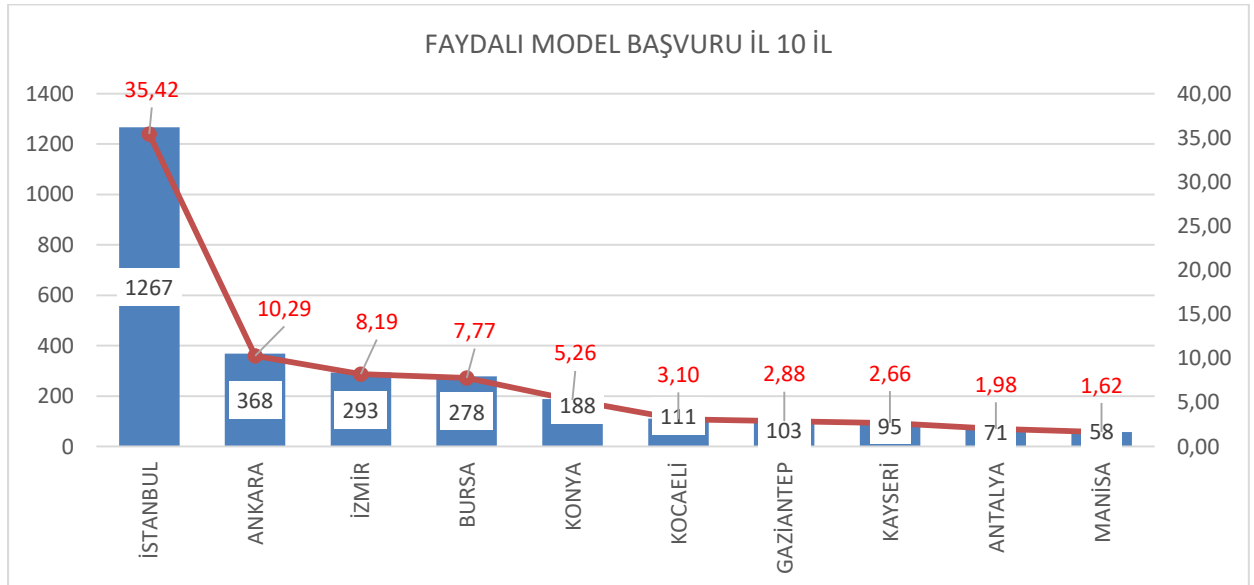

Faydalı Model Tescil İlk 10 İl (2020)

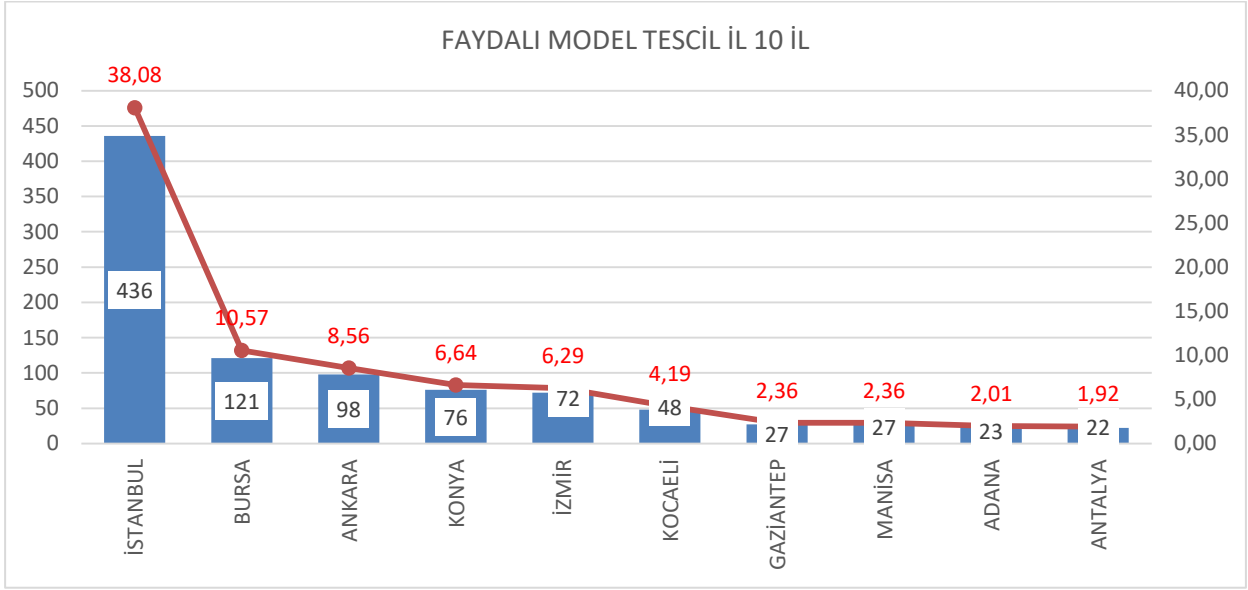

Türkiye'de 3577 adet faydalı model başvurusu yapılırken Van ilinde 8 adet faydalı model başvuru yapılmıştır.

Yıllara Göre Marka Başvuru-Tescili (VAN)

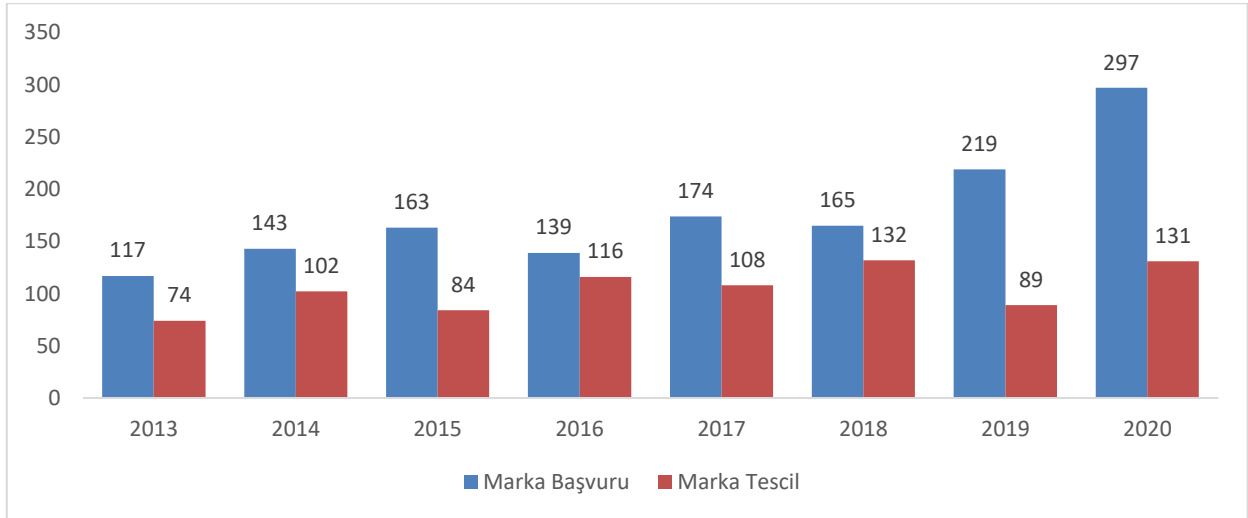

Marka Başvuru İlk 10 İl (2020)

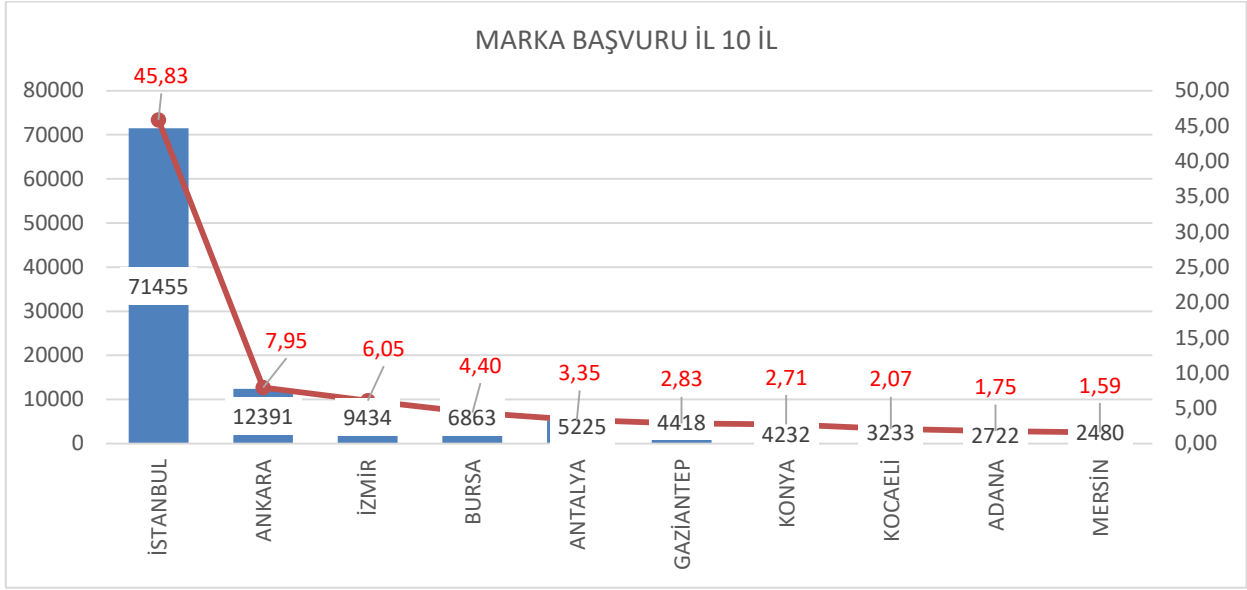

Marka Tescil İlk 10 İl (2020)

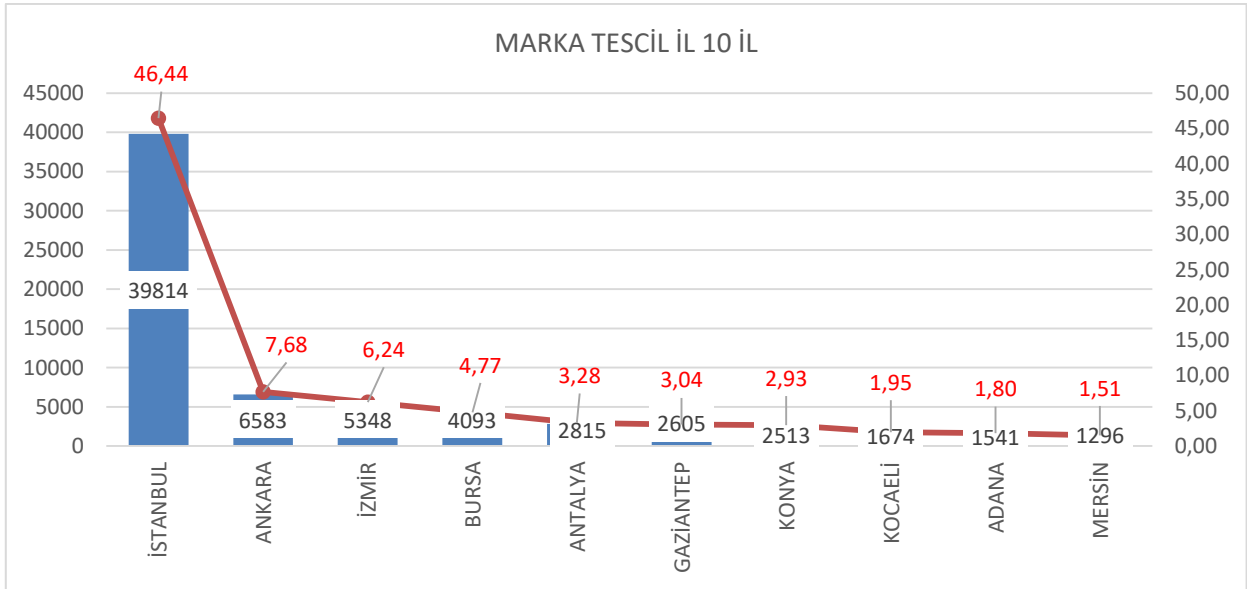

Türkiye genelinde 155.913 adet marka başvurusu yapılmıştır. Bu başvuruların 85.729 tanesi tescil edilmiştir. Van'da ise 297 adet marka başvurusu yapılmış 131 adedine onay verilmiştir. Van ilinde marka başvuru sayıları yıllar itibariyle artış göstermiştir.

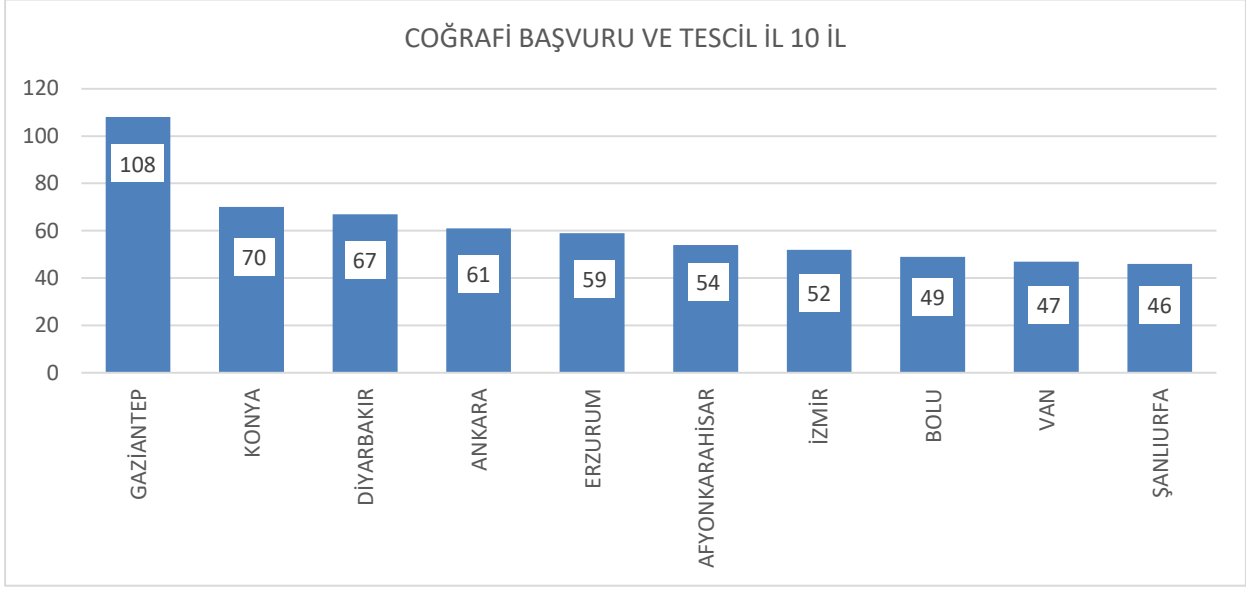
Coğrafi İşaret Başvuru ve Tescili İlk 10 İl

Coğrafi işaret başvurularında Van ili ilk 10 il arasındadır. 2020 yılı sonu itibariyle 47 ürüne coğrafi işaret başvurusu yapılmıştır.

3. VAN TİCARET VE SANAYİ ODASI

Toplam Üye Sayısı 2020

ŞİRKET TİPİ	SAYISI
ANONİM ŞİRKET	1.291
KOLLEKTİF ŞİRKET	50
KOMANDİT ŞİRKET	5
KOOPERATİF	672
LİMİTED ŞİRKET	7.391
GERÇEK KİŞİ TİCARİ İŞLETMESİ	8.515
DİĞER	2
DERNEK İKTİSADİ İŞLETMESİ	5
VAKIF İKTİSADİ İŞLETMESİ	3
DİĞER İKTİSADİ İŞLETMELER	19
TOPLAM	17.975

Faal Üye Sayısı 2020

ŞİRKET TİPİ	SAYISI
ANONİM ŞİRKET	798
KOLLEKTİF ŞİRKET	1
KOMANDİT ŞİRKET	0
KOOPERATİF	143
LİMİTED ŞİRKET	4.026
GERÇEK KİŞİ TİCARİ İŞLETMESİ	1.341
DİĞER	1
DERNEK İKTİSADİ İŞLETMESİ	2
VAKIF İKTİSADİ İŞLETMESİ	1
DİĞER İKTİSADİ İŞLETMELER	8
TOPLAM	6.321

Açılan Şirket Sayısı

	2019	2020	Değişim (%)
TÜRKİYE	109.822	133.830	21,86
VAN	566	764	34,98

Kaynak: TOBB

Kapanan Şirket Sayısı 2020

	2019	2020	Değişim (%)
TÜRKİYE	33.094	40.085	21,12
VAN	174	195	12,04

Van Ticaret ve sanayi odasına kayıtlı toplam üye sayısı 17.975'dir. Toplam faal üye sayısı ise 6.321'dir. 2020 yılında 764 yeni ticari işletme açılırken, 195 işletme kapanmıştır.