

TÜRKİYE DIŞ TİCARET İSTATİSTİKLERİ

YILLAR	İhracat Dolar	İthalat Dolar
2016	142.529.583.808	198.618.235.047
2017	156.992.940.414	233.799.651.234
2018	167.967.218.725	223.046.480.768
2019	180.870.840.951	210.346.889.608
2020	169.669.410.309	219.509.836.968

KAYNAK: TÜİK (Genel Ticaret verileri baz alınmıştır.)

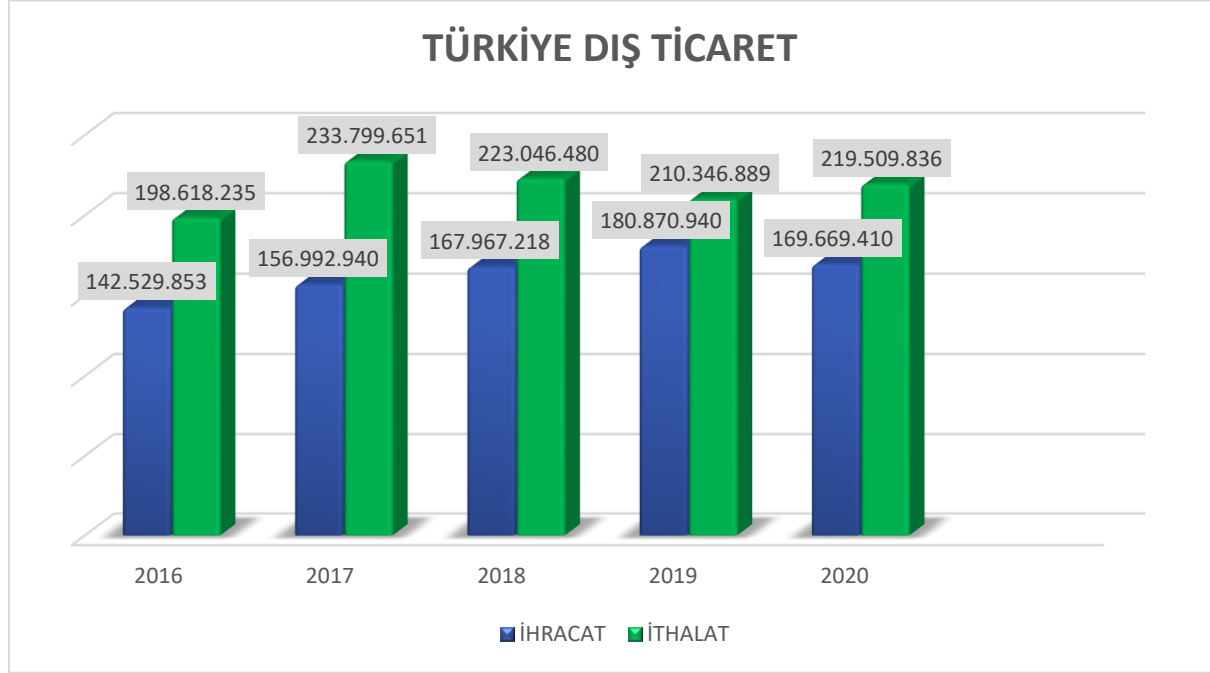

TÜRKİYE DIŞ TİCARET

İHRACAT

AYLAR	2020 (Bin Dolar)	2021 (Bin Dolar)	DEĞİŞİM (%)
OCAK	14.701.547	15.045.335	2,3
ŞUBAT	14.608.402	16.009.018	9,6

KAYNAK: TÜİK (Genel Ticaret verileri baz alınmıştır.)

İTHALAT

AYLAR	2020 (Bin Dolar)	2021 (Bin Dolar)	DEĞİŞİM (%)
OCAK	19.214.398	18.079.375	-5,9
ŞUBAT	17.643.984	19.308.383	9,4

KAYNAK: TÜİK (Genel Ticaret verileri baz alınmıştır.)

2021 yılının Şubat ayında Türkiye'nin toplam ihracatı 16 milyar doların üzerindedir. Bir önceki yılın aynı ayına göre ihracatta %9,6 artış olmuştur. Toplam ithalat 2020 yılının Ocak ayına göre %9,4 artarak 19 milyar doların üzerinde gerçekleşmiştir.

VAN İLİ DIŞ TİCARET İSTATİSTİKLERİ

YIL	İhracat Dolar	İthalat Dolar
2016	38.465.411	56.500.079
2017	44.437.646	69.191.589
2018	37.486.336	48.349.158
2019	61.492.038	137.570.488
2020	25.358.360	18.074.307

KAYNAK: TÜİK (Genel Ticaret verileri baz alınmıştır.)

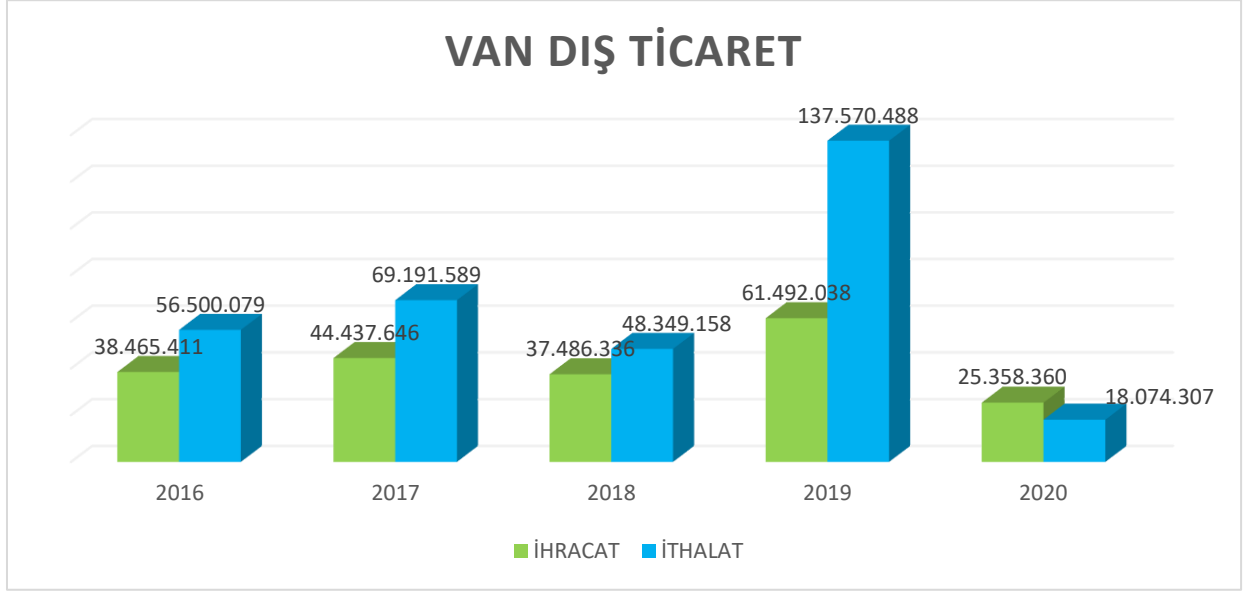

VAN DIŞ TİCARET

İHRACAT

AYLAR	2020 (Dolar)	2021 (Dolar)	DEĞİŞİM (%)
OCAK	3.359.231	2.109.542	-37,20
ŞUBAT	3.013.381	2.220.395	-26,31

KAYNAK: TÜİK (Genel Ticaret ve verileri baz alınmıştır.)

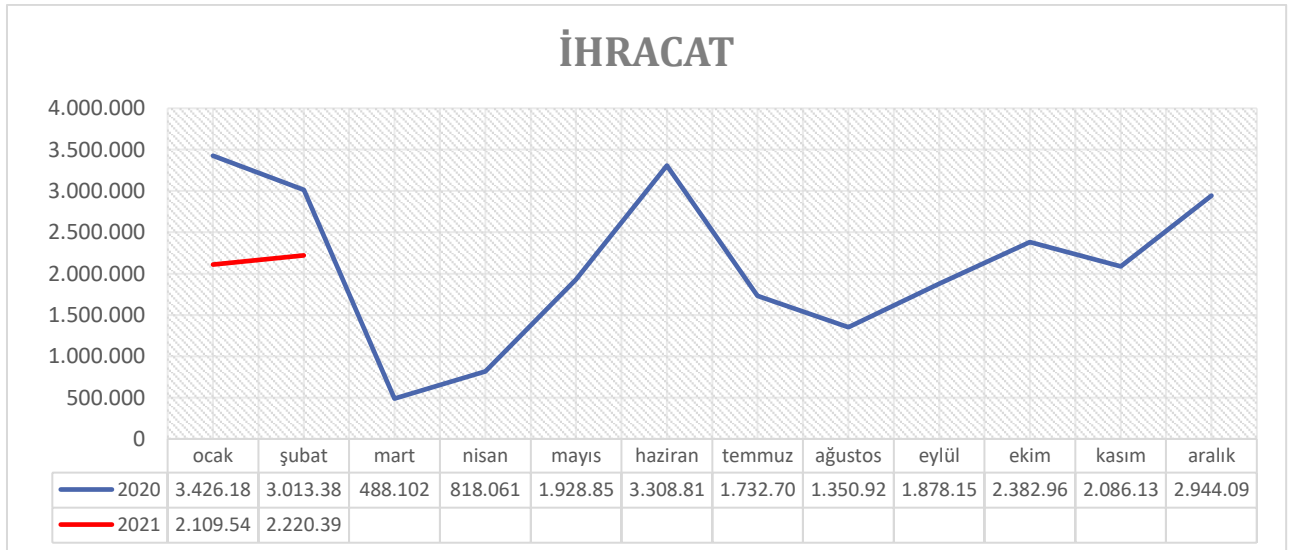

İTHALAT

AYLAR	2020 (Dolar)	2021 (Dolar)	DEĞİŞİM (%)
OCAK	3.359.231	1.497.334	-55,42
ŞUBAT	1.869.122	1.748.582	-6,44

KAYNAK: TÜİK (Genel Ticaret verileri baz alınmıştır.)

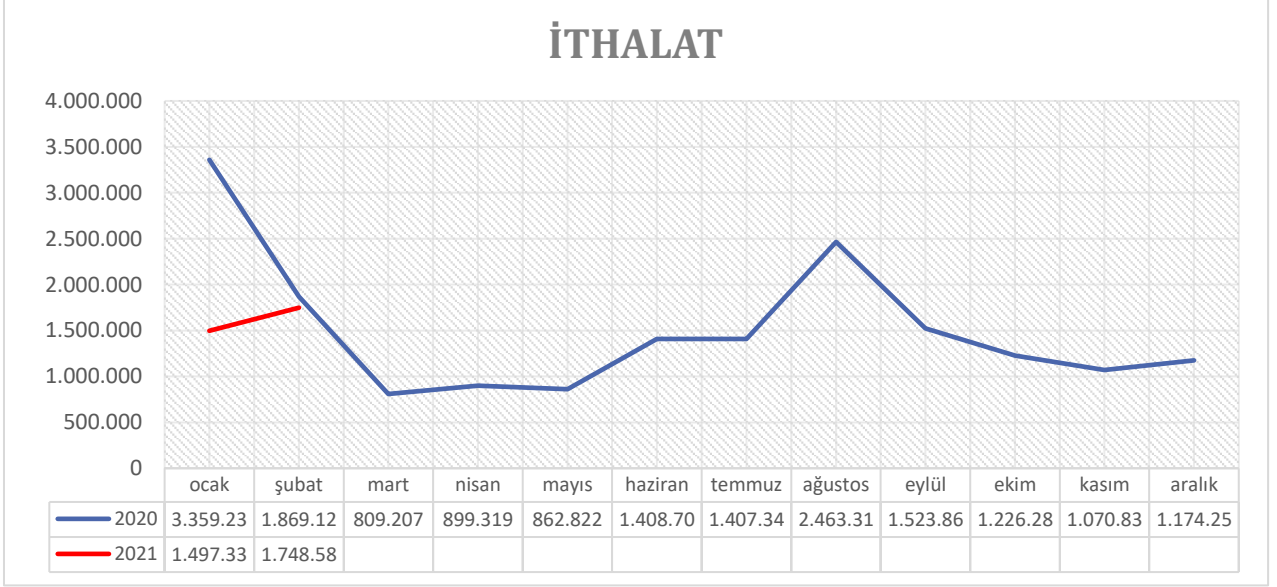

2021 yılının Şubat ayında Van ilinde 2.220.395 dolar ihracat, 1.748.582 dolar ithalat gerçekleşmiştir. Bir önceki yılın aynı ayına göre ihracatta %26,31, İthalatta ise %6,44 düşüş yaşanmıştır. Bu büyük düşüş dünya genelinde etkili olan Covid-2019 pandemisinin etkisiyle ülkelerin sınırlarını kapatması ve ithalat ve ihracatın yeterince yapılamamasından kaynaklanmaktadır.

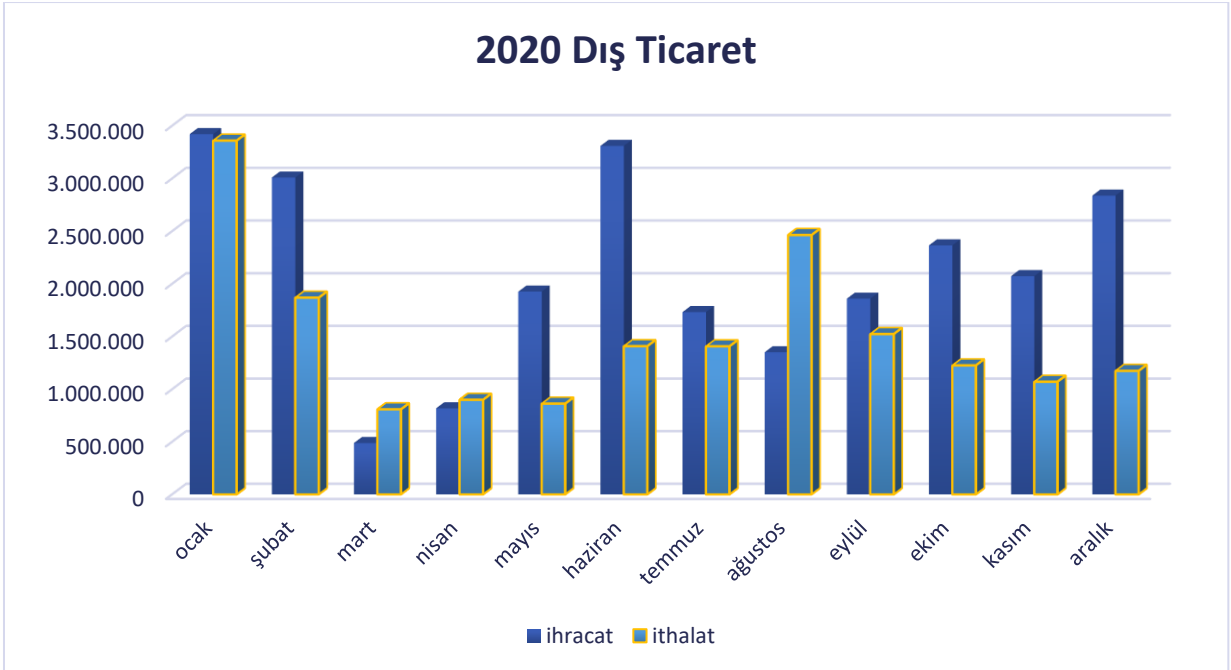

VAN İLİ SEKTÖRELERE GÖRE DİŐ TİCARET DAĞILIMI (ŐUBAT 2021)

SEKTÖRLER	İhracat Dolar	İthalat Dolar
Tarım ve ormancılık	103.651	390.177
Bilgi ve İletişim	--	--
Madencilik ve taş ocakçılığı	46.237	920
İmalat sanayi	2.070.507	1.357.485
Su Temini, Kanalizasyon, Atık Yönetimi ve iyileştirme Faaliyetleri	--	--
TOPLAM	2.220.395	1.748.582

KAYNAK: TÜİK (Genel Ticaret verileri baz alınmıştır.)

VAN İLİ ÜLKELERE GÖRE DİŐ TİCARET DAĞILIMI (ŐUBAT 2021)

ÜLKELER	İHRACAT (DOLAR)	ÜLKELER	İTHALAT (DOLAR)
İRAN	1.168.941	İTALYA	16.911
IRAK	634.446	İSVEÇ	1.037
GÜRCİSTAN	112.152	LETONYA	9.516
BULGARİSTAN	49.453	LİTVANYA	12.901
KKTC	46.656	ÖZBEKİSTAN	28.000
HİNDİSTAN	33.596	ABD	35.516
LÜBNAN	22.154	BREZİLYA	240.157
KUZEY MAKEDONYA	21.308	İRAN	968.936
KOSOVA	19.332	HİNDİSTAN	48.552
MALEZYA	17.938	MALEZYA	51.220
SURİYE	16.816	DİĞER	335.836
TÜRKMENİSTAN	10.620		
UKRAYNA	10.250		
ABD	4.072		
DİĞER	52.661		
TOPLAM	2.220.395	TOPLAM	1.748.582

KAYNAK: TÜİK (Genel Ticaret verileri baz alınmıştır.)

Őubat ayında en fazla ihracat yapılan ülke 1.168.941 dolar ile İran olmuştur. En fazla ithalat ise 968.936 dolar ile yine İran ile yapılmıştır.

VAN GÜMRÜK MÜDÜRLÜĞÜNDEN YAPILAN DIŞ TİCARET

Yıl	İhracat Dolar	İthalat Dolar
2016	73.239.847	8.528.840
2017	121.413.125	18.931.172
2018	38.441.631	27.651.159
2019	28.098.357	61.710.861
2020	22.866.393	20.112.977

KAYNAK: TÜİK,2019 *2020 verileri geçicidir.

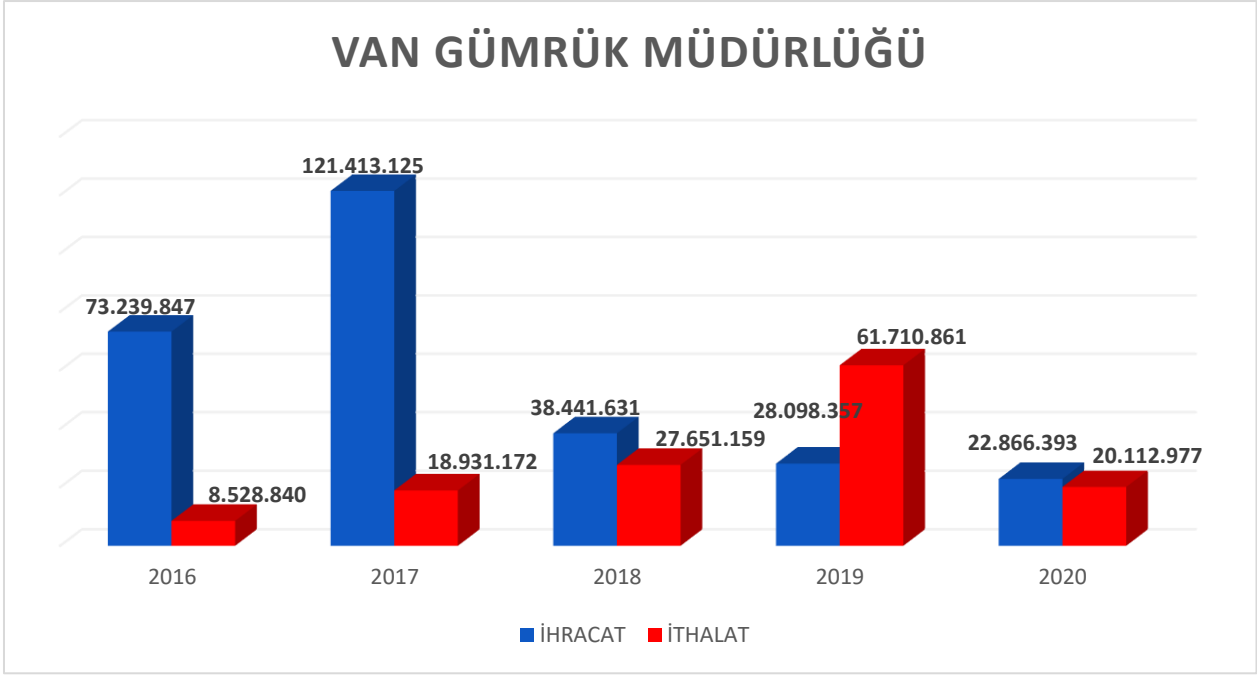

VAN GÜMRÜK MÜDÜRLÜĞÜ DIŞ TİCARET 2021

AY	İHRACAT (DOLAR)	İTHALAT (DOLAR)
OCAK	3.080.745	3.014.397
ŞUBAT	3.396.163	4.461.684

KAYNAK: TÜİK,2019 *2020 verileri geçicidir.

KAPIKÖY GÜMRÜK MÜDÜRLÜĞÜ ÜZERİNDEN YAPILAN DIŞ TİCARET

YIL	İhracat Dolar	İthalat Dolar
2016	18.917.536	4.904.738
2017	16.412.744	10.725.461
2018	10.704.177	2.298.117
2019	17.635.135	1.203.498
2020	1.358.580	65.876

KAYNAK: TÜİK,20190 *2020 verileri geçicidir.

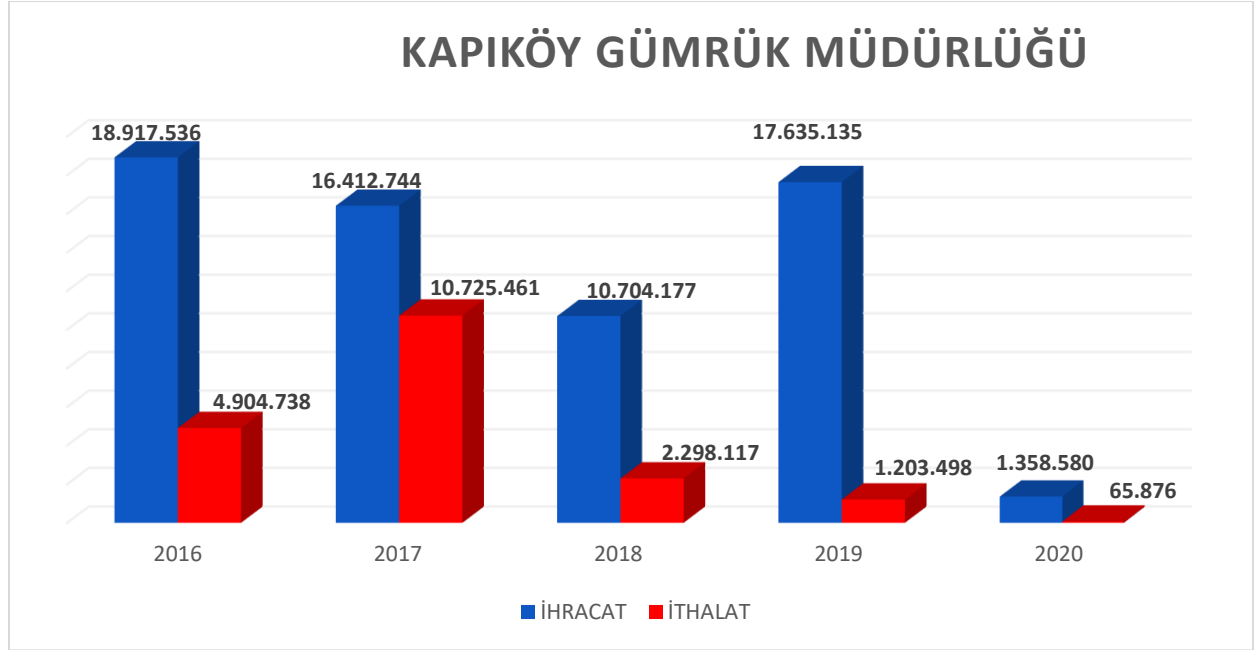

KAPIKÖY GÜMRÜK MÜDÜRLÜĞÜ DIŞ TİCARET 2021

AY	İHRACAT (DOLAR)	İTHALAT (DOLAR)
OCAK	--	--
ŞUBAT	--	--

KAYNAK: TÜİK,2019 *2020 verileri geçicidir.

Covid-19 pandemisinden kaynaklı olarak Kapıköy sınır Kapısı kapanmıştır. 2020 yılı sonunda Kapıköy gümrüğünden sadece 1.358.580 dolar ihracat, 65.876 dolar ithalat gerçekleşmiştir. 2021 yılının Ocak ve Şubat aylarında kapının kapalı olmasından kaynaklı herhangi bir ihracat ve ithalat yapılmamıştır.

VAN İLİ KONUT SATIŞ İSTATİSTİKLERİ

YILLAR	İLK SATIŞ	İKİNCİ EL SATIŞ	TOPLAM SATIŞ
2016	12.053	2.228	14.281
2017	4.082	3.852	7.934
2018	4.386	3.110	7.498
2019	3.031	3.831	6.862
2020	2.655	5.023	7.678

KAYNAK: TÜİK,2018 *2019 verileri geçicidir.

Van ili konut satış verilerine göre en fazla konut satışı 2016 yılında gerçekleşmiştir. 2016 yılında toplam 14.281 konut satış gerçekleştirirken 2020 yılında bu rakam 7.678 olmuştur. Bir önceki yıla göre toplam konut satışlarında %11,84 artış yaşanmıştır.

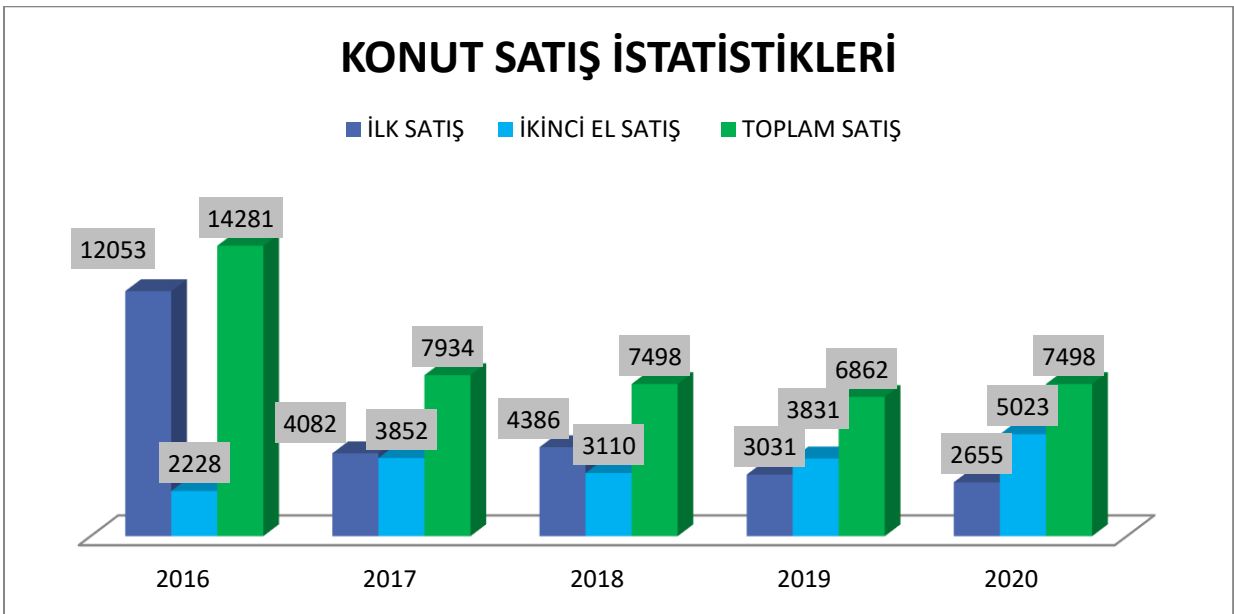

VAN İLİ KONUT SATIŞ İSTATİSTİKLERİ 2021

AYLAR	İLK SATIŞ	İKİNCİ EL SATIŞ	TOPLAM SATIŞ
OCAK	111	247	358
ŞUBAT	164	278	442

KAYNAK: TÜİK,2020 *2021 verileri geçicidir.

ŞUBAT AYI KONUT SATIŞLARI

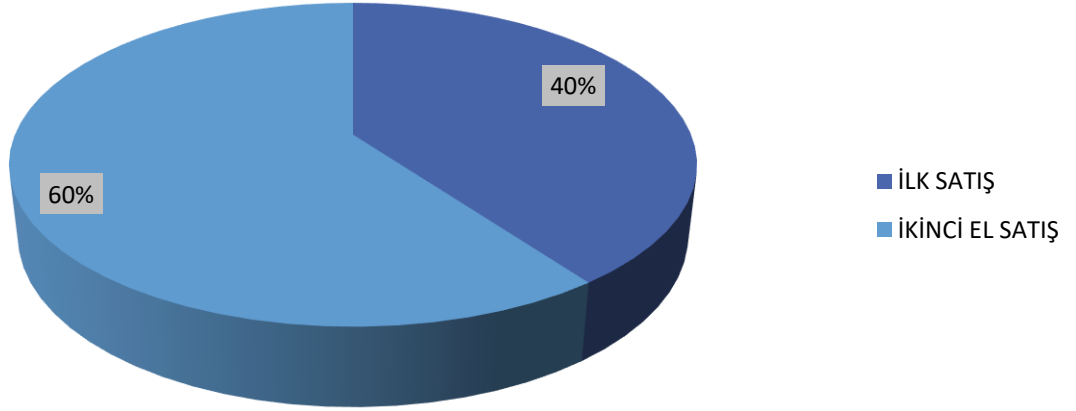

2021 yılının Şubat ayında Van ilinde toplam 442 konut satışı gerçekleşmiştir. Toplam satışları %40'ı ilk satış olurken %60'ı ikinci el konut satışı olarak gerçekleşmiştir.

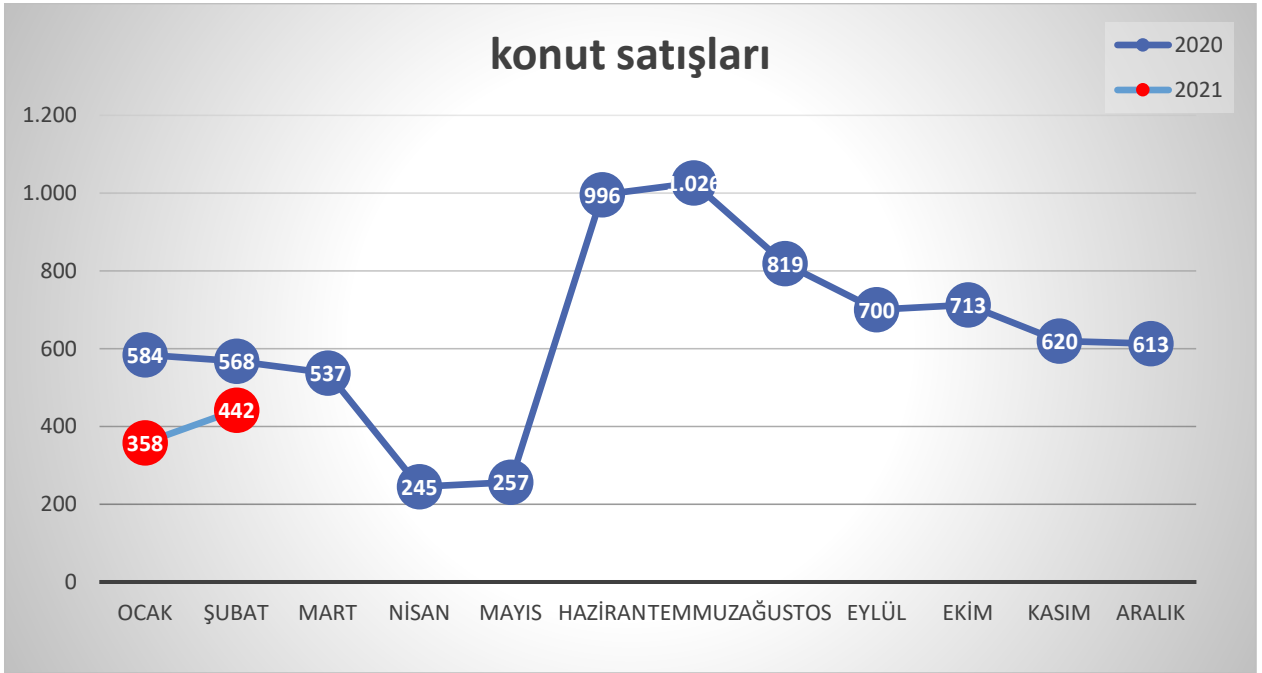

VAN İLİNDE KAYITLI MOTORLU TAŞIT SAYISI

ARAÇ TÜRÜ	OCAK 2021	ŞUBAT 2021	ARTIŞ MİKTARI
Otomobil	27.272	27.340	68
Minibüs	7.149	7.109	-40
Otobüs	690	656	-34
Kamyonet	22.168	22.145	-23
Kamyon	5.922	5.915	-7
Motosiklet	3.430	3.440	10
Özel Amaçlı	800	838	38
Traktör	9.322	9.329	7
TOPLAM	76.753	76.772	19

KAYNAK: TÜİK,2019 *2020 verileri geçicidir.

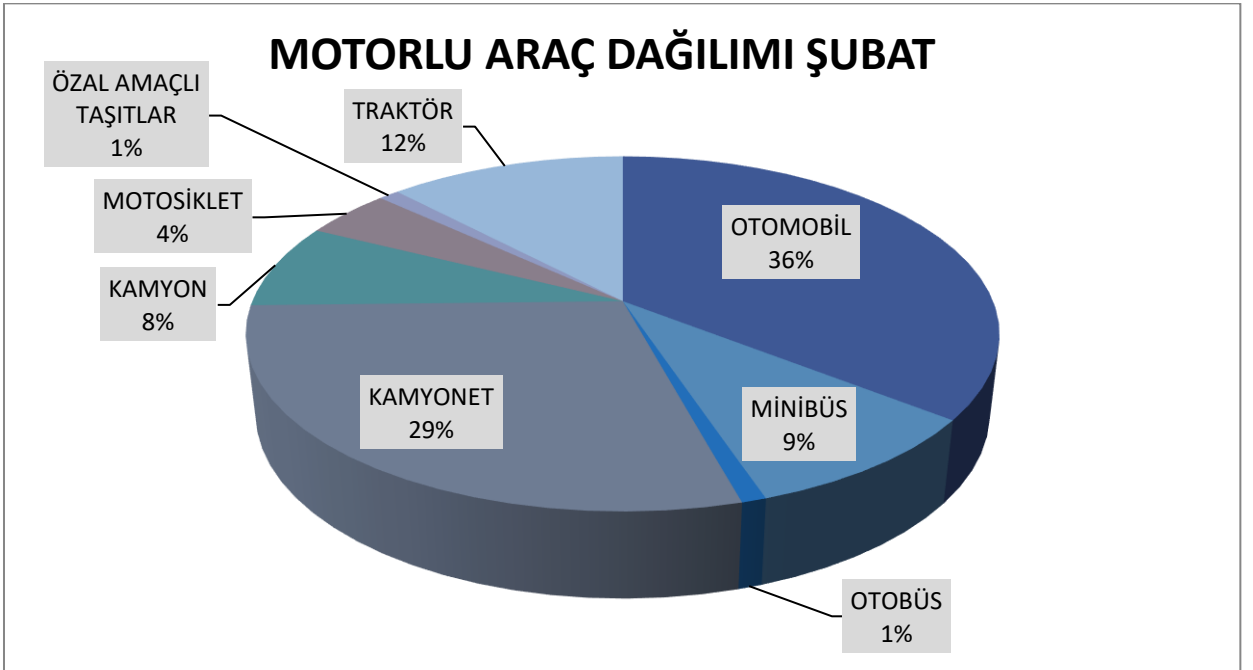

Van ilinde Şubat ayında toplam motorlu taşıt sayısı 76.772 olmuştur. Geçen aya göre kayıtlı araç sayısında artış meydana gelmiştir. Toplam motorlu taşıt sayısının %36'sı otomobil, %29'u kamyonetten oluşmaktadır.

BANKACILIK İSTATİSTİKLERİ

KREDİLER (BİN TL) VAN 2020

Ay	Şehir	Grup	Toplam Nakdi Krediler	Nakdi Krediler	Takipteki Alacaklar	Gayrinakdi Krediler
12	VAN	YABANCI	1.524.016	1.411.352	112.664	412.796
12	VAN	KAMU	7.267.983	7.068.395	199.588	810.379
12	VAN	YERLİ ÖZEL	2.362.302	2.219.612	142.690	566.353
12	VAN	SEKTÖR	11.154.301	10.699.359	454.942	1.789.528

KAYNAK: FİNTÜRK

Van ilinde toplam nakdi kredi kullanımı 2020/12 döneminde 11.154.301.000 TL'yi bulmuştur. Toplam çekilen nakdi kredinin 454.942.000 TL'si takibe alınmıştır. Toplam nakdi kredilerin büyük çoğunluğu kamu bankalarından çekilmiştir.

MEVDUAT (BİN TL) VAN 2020

Ay	Şehir	Grup	Tasarruf Mevduatı	Tasarruf Mevduatı (TL)	Tasarruf Mevduatı (DTH)	Diğer Mevduat	Diğer Mevduat (TL)	Diğer Mevduat (DTH)	Toplam Mevduat
12	VAN	SEKTÖR	4.504.635	2.278.733	2.225.902	1.527.292	1.213.757	313.535	6.031.927
12	VAN	YABANCI	1.320.038	512.625	807.413	256.887	180.842	76.045	1.576.925
12	VAN	KAMU	2.101.263	1.236.258	865.005	919.557	768.062	151.495	3.020.820
12	VAN	YERLİ ÖZEL	1.083.334	529.850	553.484	350.848	264.853	85.995	1.434.182

KAYNAK: FİNTÜRK

BİREYSEL BANKACILIK (BİN TL) VAN 2020

Ay	Şehir	Grup	Taşıt Kredisi	Konut Kredisi	Kredili Mevduat Hesabı	Diğer Tüketici Kredileri	Bireysel Kredi Kartları	Takipteki Taşıt Kredisi	Takipteki Konut Kredisi	Takipteki Diğer Tüketici Kredileri
12	VAN	SEKTÖR	67.578	1.078.649	164.409	2.760.115	730.246	956	2.477	65.432
12	VAN	YABANCI	35.800	154.670	29.728	359.280	169.028	251	1.235	22.520
12	VAN	KAMU	15.863	822.646	90.548	1.591.996	230.406	434	786	23.014
12	VAN	YERLİ ÖZEL	15.915	101.333	44.133	808.839	330.812	271	456	19.898

KAYNAK: FİNTÜRK

ŞUBELER (ADET) VE NÜFUSA GÖRE DAĞILIM(TL) VAN 2020

Ay	Şehir	Grup	Yurtiçi Şube Sayısı	Şubeye Düşen Nüfus	Kişi Başı Nakdi Kredi	Kişi Başı Takipteki Alacak	Kişi Başı Tasarruf Mevduatı	Kişi Başı Toplam Mevduat
12	VAN	SEKTÖR	55	20.668	9412,18	400,21	3962,71	5306,26
12	VAN	YABANCI	15	75.783	1241,56	99,11	1161,23	1387,21
12	VAN	KAMU	26	43.721	6218,04	175,58	1848,47	2657,40
12	VAN	YERLİ ÖZEL	14	81.196	1952,58	125,52	953,00	1261,64

KAYNAK: FİNTÜRK

VAN İLİ PROTESTO EDİLEN SENETLERİN SAYISI 2017-2020

VAN	Protesto Edilen Senetlerin Adedi	Protesto Edilen Senetlerin Tutarı
2017	4.358	54.218.000
2018	4.609	75.838.000
2019	5.390	111.051.258
2020	3.133	60.857.549

KAYNAK: TBB RİSK MERKEZİ

VAN İLİ PROTESTO EDİLEN SENETLERİN SAYISI 2021

VAN	Protesto Edilen Senetlerin Adedi	Protesto Edilen Senetlerin Tutarı (TL)
OCAK	256	9.753.137
ŞUBAT	142	3.293.772

KAYNAK: TBB RİSK MERKEZİ

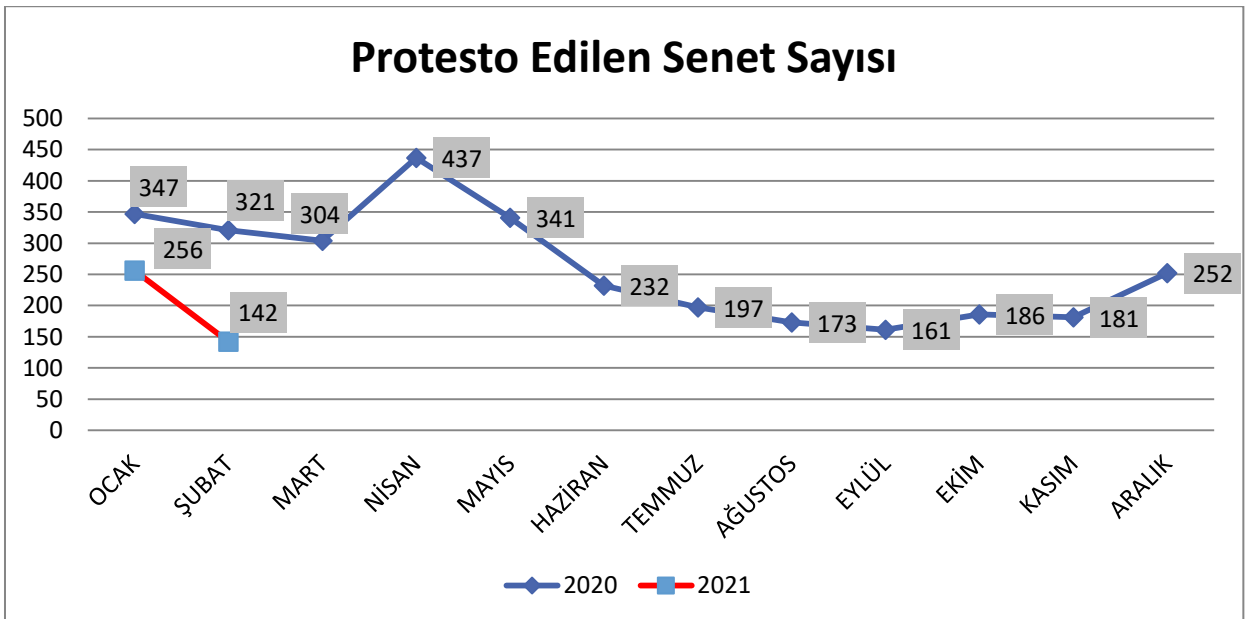

Protesto edilen senet verilerine bakıldığı zaman senet sayısı 2021 yılının Şubat ayında bir önceki yılın aynı ayına göre %55,76 azalarak 142 adet olmuştur. Bir önceki aya göre protesto edilen senet sayısında düşüş olmuştur.

VAN İLİ NAKDİ KREDİLERİN DAĞILIMI 2020 (BİN TL)

	KAMU BANKALARI	ÖZEL BANKALAR	TOPLAM
OCAK	4.460.379	2.712.007	7.172.386
ŞUBAT	4.546.767	2.782.147	7.328.915
MART	4.706.021	2.763.709	7.469.731
NİSAN	5.319.037	2.846.625	8.165.661
MAYIS	5.669.947	2.945.469	8.615.416
HAZİRAN	5.948.642	3.120.854	9.069.496
TEMMUZ	6.220.654	3.300.766	9.521.419
AĞUSTOS	6.339.816	3.425.947	9.765.763
EYLÜL	6.380.129	3.491.003	9.871.132
EKİM	6.384.192	3.596.548	9.980.740
KASIM	6.448.971	3.703.394	10.152.366
ARALIK	6.446.126	3.724.594	10.170.721

KAYNAK: TBB RİSK MERKEZİ (veriler bir ay geriden gelmektedir.)

VAN İLİ NAKDİ KREDİLERİN DAĞILIMI 2021 (BİN TL)

	KAMU BANKALARI	ÖZEL BANKALAR	TOPLAM
OCAK	6.419.139	3.769.819	10.188.959

KAYNAK: TBB RİSK MERKEZİ (veriler bir ay geriden gelmektedir.)

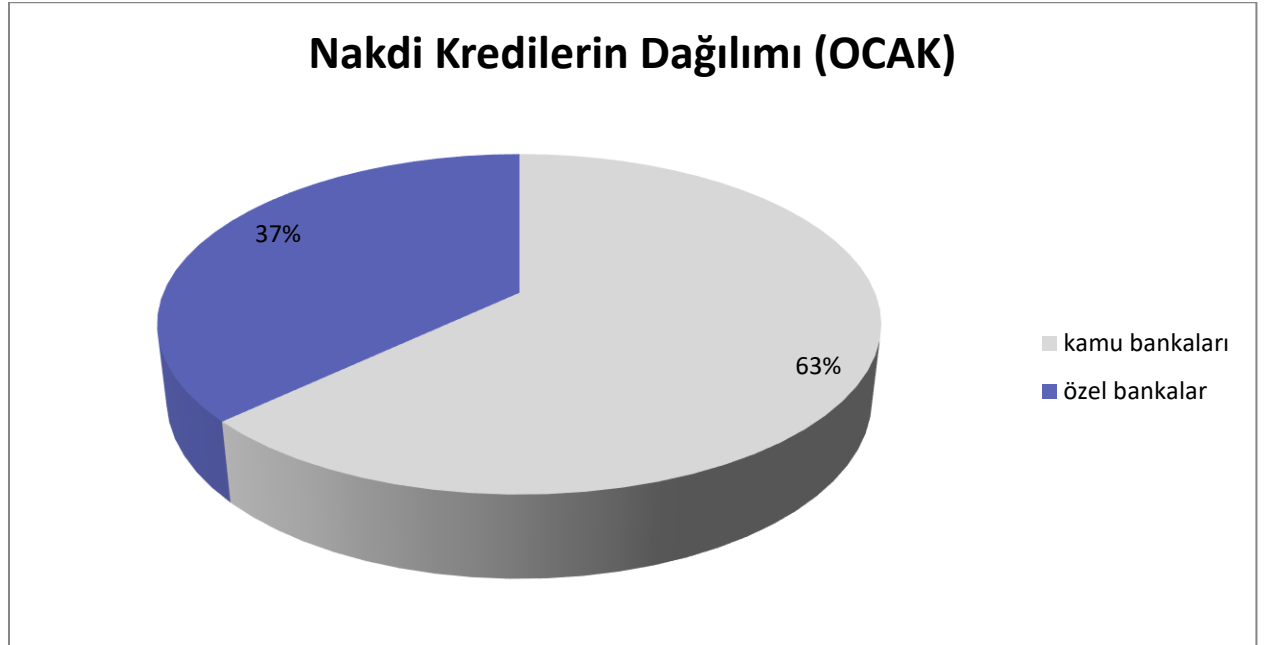

VAN İLİ KARŞILIKSIZ ÇEK VERİLERİ

YILLAR	Adet	Tutar (bin TL)
2017	3.599	111.332
2018	5.338	204.929
2019	7.107	280.667
2020	2.818	130.922

KAYNAK: TBB RİSK MERKEZİ

VAN İLİ KARŞILIKSIZ ÇEK VERİLERİ 2021

AYLAR	Adet	Tutar (TL)
OCAK	43	3.758.441
ŞUBAT	96	6.265.782

KAYNAK: TBB RİSK MERKEZİ

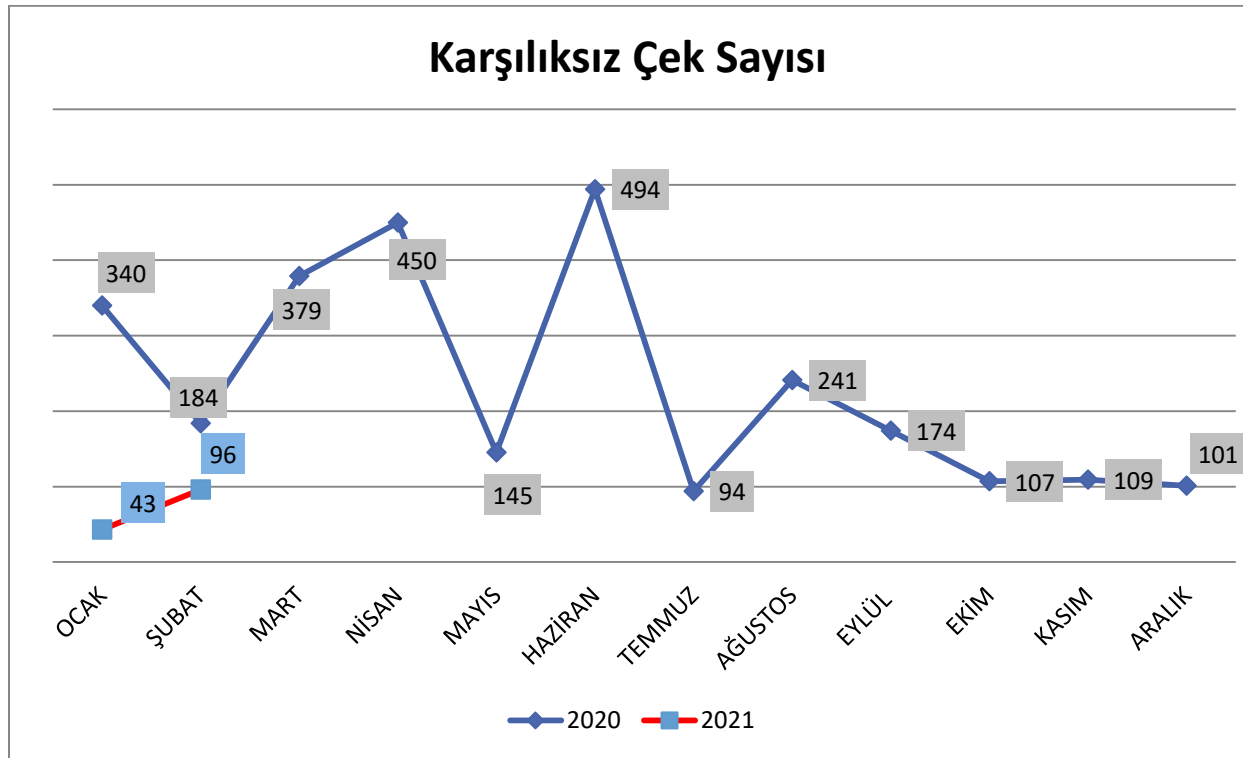

Karşılıksız çek sayısı Van ilinde 2021 Şubat ayında bir yılın aynı ayına göre %47,82 azalmıştır. Bir önceki aya göre karşılıksız çek sayısında artış olmuştur.

TÜKETİCİ FİYAT ENDEKSİ VE DEĞİŞİM ORANLARI (2003=100) ŞUBAT 2021

	BİR ÖNCEKİ AYA GÖRE DEĞİŞİM ORANI (%)	BİR ÖNCEKİ YILIN ARALIK AYINA GÖRE DEĞİŞİM ORANI (%)	BİR ÖNCEKİ YILIN AYNI AYINA GÖRE DEĞİŞİM ORANI (%)	ON İKİ AYLIK ORTALAMALARA GÖRE DEĞİŞİM ORANI (%)
TÜRKİYE	0,91	2,60	15,61	12,81
TRB2	1,10	2,75	15,44	12,52

KAYNAK: TÜİK

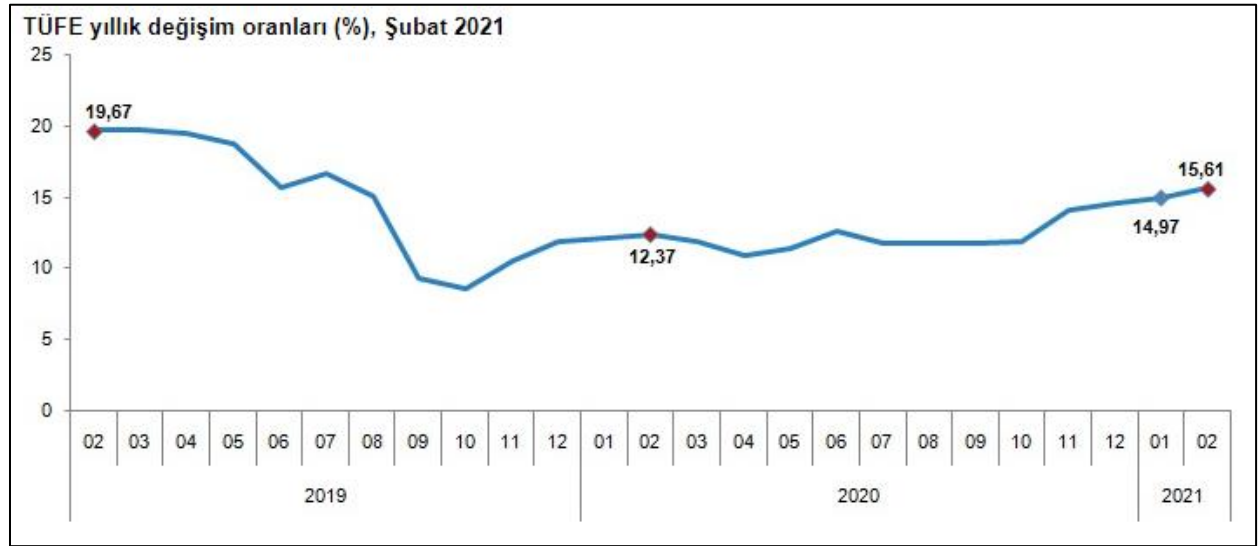

BİR ÖNCEKİ AYA GÖRE EN YÜKSEK ARTIŞ GÖSTEREN 5 ÜRÜN (ŞUBAT 2021)

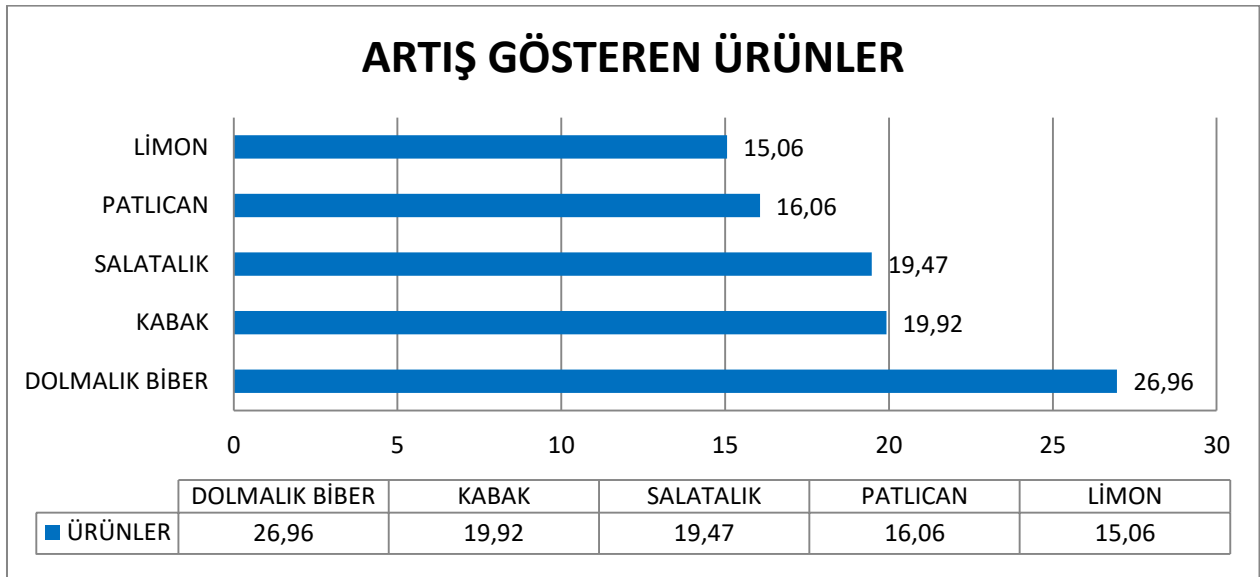

BİR ÖNCEKİ AYA GÖRE EN AZ ARTIŞ GÖSTEREN 5 ÜRÜN (OCAK 2021)

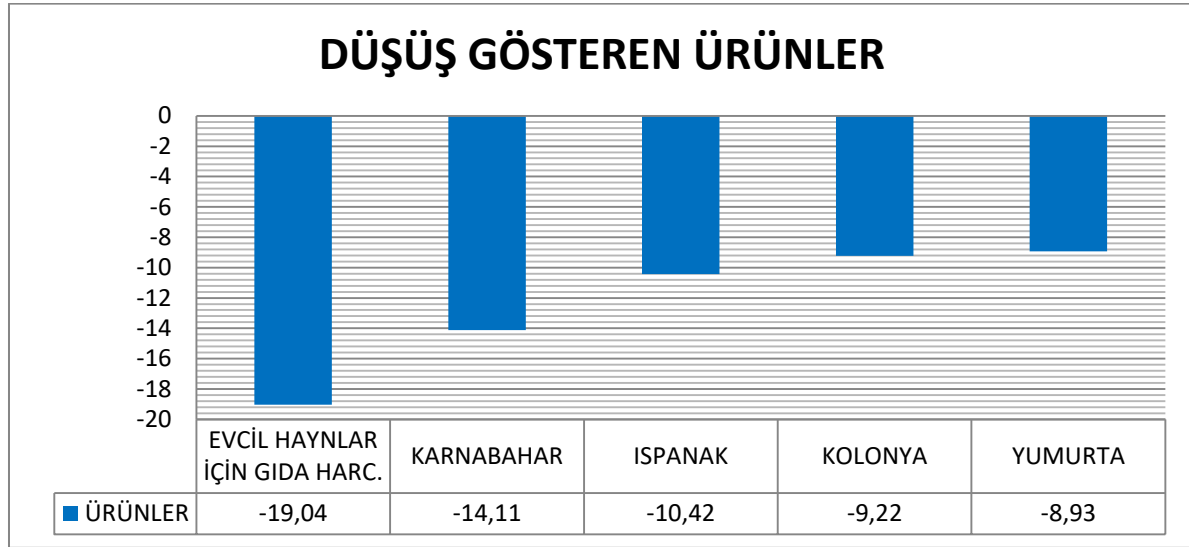

Şubat ayında Tüketici fiyat endeksi Türkiye’de 15,61 çıkarken TRB2 bölgesinde bu rakam 15,44’dür. Aynı ayda fiyatı en çok artan dolmalık biber (%26,77), fiyatı en çok azalan evcil hayvanlar için gıda harcamaları (%-19,04) ürünleri olmuştur.

SGK İSTATİSTİK (OCAK 2021)

	İŞ YERİ SAYISI (4A KAPSAMINDA)	ZORUNLU SİGORTALI SAYISI (4A KAPSAMINDA)	ORTALAMA GÜNLÜK KAZANÇ (TL) (4A KAPSAMINDA)
KAMU	550	38.661	194,39
ÖZEL	9.244	55.616	138,69
TOPLAM	9.794	94.277	165,29

KAYNAK: SOSYAL GÜVENLİK KURUMU (veriler bir ay geriden gelmektedir.)

SİGORTALI SAYISI (OCAK 2021)

	4A	4B	4C	Toplam	Nüfusa Oranı (%)
Sosyal Güvenlik Kapsamında Aktif Çalışan Kişi Sayısı	117.406	20.256	41.462	179.124	15,74
Sosyal Güvenlik Kapsamında Aylık Alan Kişi Sayısı	29.828	12.032	14.715	56.575	4,97
Sosyal Güvenlik Kapsamında Bakmakla Yükümlü Tutulanların (Yararlanıcıların) Sayısı	282.274	113.583	104.962	500.819	44,03
Genel Sağlık Sigortası Kapsamına Girenler	--	--	--	400.894	35,26

KAYNAK: SOSYAL GÜVENLİK KURUMU (veriler bir ay geriden gelmektedir.)

TRB2 (VAN, HAKKÂRİ, MUŞ, BİTLİS) İŞGÜCÜ GÖSTERGELERİ

İŞ GÜCÜ		İSTİHDAM		İŞSİZ	
2018	2019	2018	2019	2018	2019
670.000	700.000	525.000	518.000	144.000	181.000

KAYNAK: TÜİK

2018 ve 2019 yılları karşılaştırıldığında TRB2 bölgesi işgücü verilerine göre illerin toplam nüfusu artmıştır. Toplam iş gücü 670 binden 700 bine çıkmıştır. Toplam istihdam bir önceki yıla göre azalmış, işsiz sayısı ise artış göstermiştir.

İş gücüne Katılma Oranı (%)		İşsizlik Oranı (%)		İstihdam Oranı (%)	
2018	2019	2018	2019	2018	2019
48,7	51,00	21,5	25,9	38,2	37,8

İşgücüne katılım oranı 2019 yılında 51,00'e yükselmiştir. İşsizlik oranı geçen yıla artış göstererek 25,9'a yükselmiştir. İstihdam edilme oranı da 2018 yılında bir önceki yıla düşerek %37,8'de kalmıştır.

İŞKUR GÖSTERGELERİ

	OCAK-ŞUBAT 2020	OCAK-ŞUBAT 2021	DEĞİŞİM (%)
AÇIK İŞLER	1.832	940	-48,68

KAYNAK: İŞKUR

OCAK 2021 DÖNEMİ İŞE YERLEŞTİRMELER

	KADIN	GENÇ 15-24	ENGELLİ	YÜKSEKÖĞRETİM MEZUNU	GENEL TOPLAM
İŞE YERLEŞTİRME	403	416	14	276	825

KAYNAK: İŞKUR

Şubat ayı sonu itibariyle 825 kişi işe yerleştirilmiştir. İşe yerleştirilenlerin %50,42'si 15-24 yaş arasındadır. İşe yerleştirilen kadın oranı %48,84, yükseköğretim mezun oranı ise %33,45'dir.

VAN FERİT MELEN HAVALİMANI GELEN GİDEN YOLCU İSTATİSTİKLERİ 2019-2020

	2019 ARALIK SONU			2020 ARALIK SONU			2019-2020 TOPLAMDA DEĞİŞİM (%)
	İÇ HAT	DIŞ HAT	TOPLAM	İÇ HAT	DIŞ HAT	TOPLAM	
GELEN-GİDEN YOLCU TRAFİĞİ	1.406.099	7.268	1.413.367	981.876	1.237	983.113	-30
TÜM UÇAK TRAFİĞİ	14.829	133	14.962	13.298	83	13.381	-11

KAYNAK: www.van.dhmi.gov.tr

Van ilinde 2020 yılında gelen giden yolcu trafiği geçen yıla göre %30, tüm uçak trafiği ise %11 düşüş meydana gelmiştir.

VAN FERİT MELEN HAVALİMANI GELEN GİDEN YOLCU İSTATİSTİKLERİ 2021

	2020 ŞUBAT SONU			2021 ŞUBAT SONU			2020-2021 TOPLAMDA DEĞİŞİM (%)
	İÇ HAT	DIŞ HAT	TOPLAM	İÇ HAT	DIŞ HAT	TOPLAM	
GELEN-GİDEN YOLCU TRAFİĞİ	215.797	277	216.074	183.749	--	183.749	-15
TÜM UÇAK TRAFİĞİ	2.044	14	2.058	2.278	20	2.298	12

KAYNAK: www.van.dhmi.gov.tr

Şubat ayı sonunda toplam 2.298 uçuş seferi gerçekleşmiştir. Şubat ayı sonu itibari ile 183.749 yolcu seyahat etmiştir. Aynı ayın geçen yılına göre gelen giden yolcu trafiğinde %15 düşüş olmuştur. Tüm uçak trafiğinde ise %12 artış meydana gelmiştir. Geçen yılın aynı dönemine göre yaşanan düşüş Covid-19 pandemisi ile beraber tüm uçak seferlerinin durdurulmasından kaynaklanmaktadır.

TÜRKİYE'YE GELEN YABANCILARIN SINIR KAPILARININ BAĞLI OLDUĞU İLLERE VE TAŞIT ARAÇLARINA GÖRE DAĞILIMI 2014-2019

Yıllar	Hava	Kara	Tren	Toplam
2014	98	134.978	19.098	154.174
2015	64	143.937	10.568	154.569
2016	721	220.881	89	221.691
2017	68	421.786	123	421.977
2018	34	229.893	2.275	232.202
2019	103	318.550	9.673	328.326
2020	37	18.085	1.530	19.652

KAYNAK: Kültür ve Turizm Bakanlığı

2020 yılında Van iline sınırdan toplam 19.652 Kişi giriş yapmıştır. 2020 yılında bir önceki yıla göre Kapıköy'den giren yabancı sayısı %94 azalmıştır.

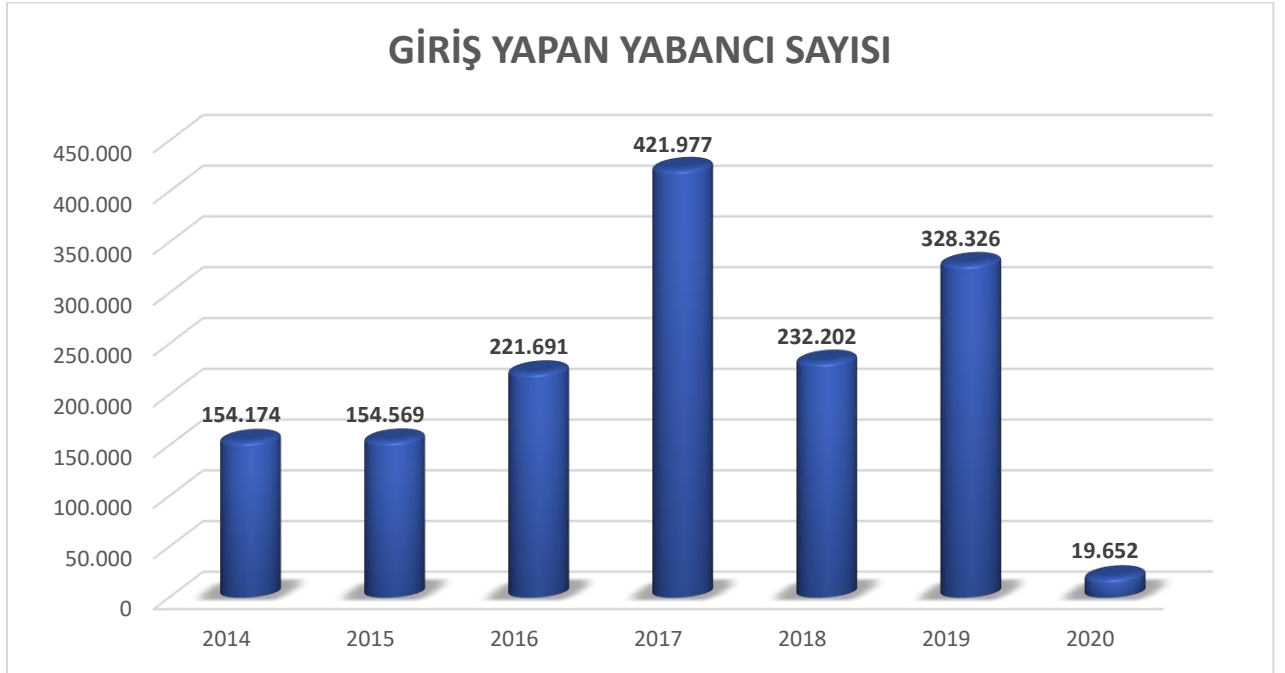

TÜRKİYE'YE GELEN YABANCILARIN SINIR KAPILARININ BAĞLI OLDUĞU İLLERE VE TAŞIT ARAÇLARINA GÖRE DAĞILIMI 2021

Aylar	Hava	Kara	Tren	Toplam	Oran (%)
OCAK	3	112	6	121	0,02
ŞUBAT	-	130	4	134	0,02

KAYNAK: Kültür ve Turizm Bakanlığı

2021 yılının Şubat ayında Van iline sınırdan giren yabancı sadece 134 kişi olmuştur. Covid-19 pandemisinin İran 'da Mart ayı sonlarında görülmesinden sonra Türkiye sınırlarını kapatmak zorunda kalmıştır. Kapıköy sınırının kapalı olmasından dolayı İran'dan ülkemize yabancı girişi azalmıştır.

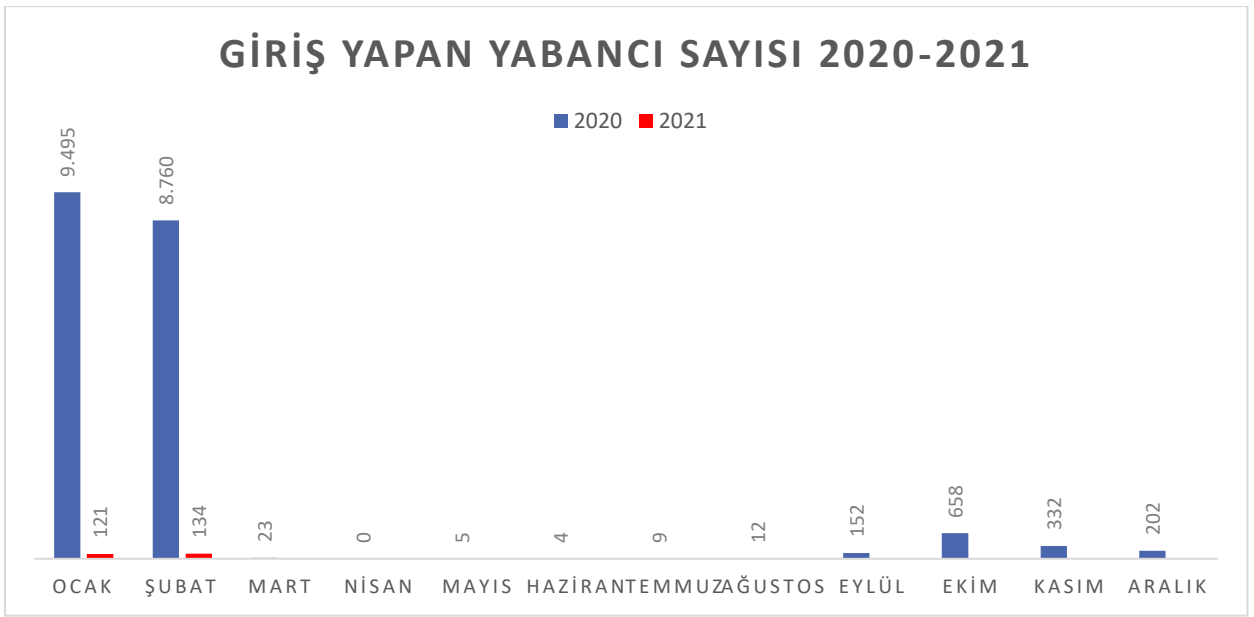

OTEL KONAKLAMA İSTATİSTİKLERİ (İŞLETME BELGELİ OTELLER)

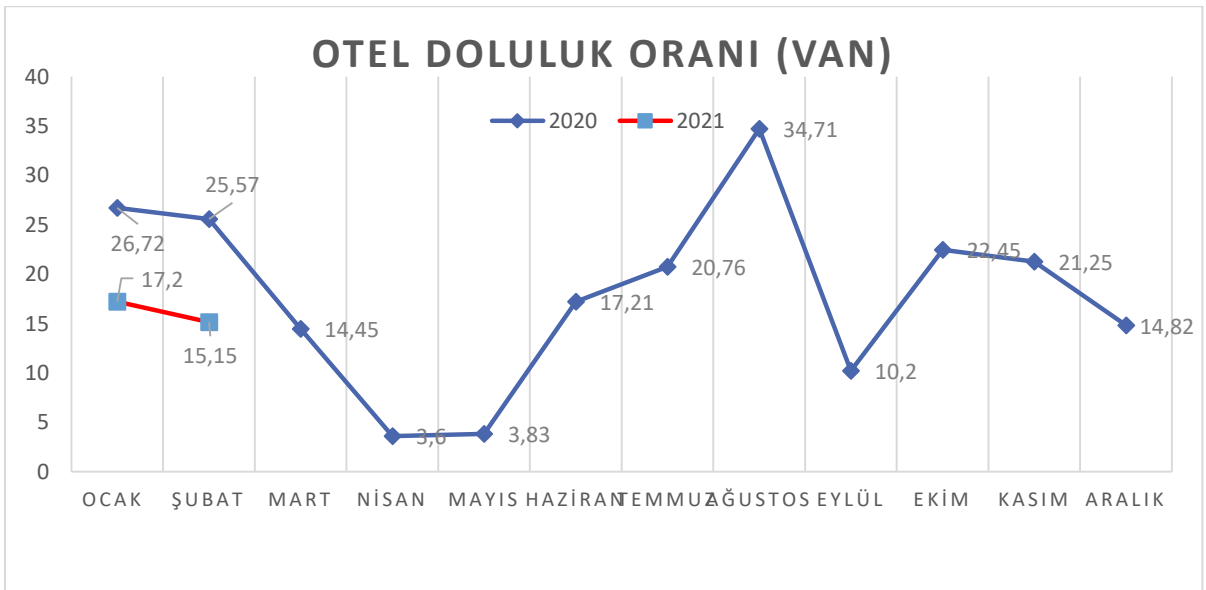

OTEL KONAKLAMA İSTATİSTİKLERİ (BELEDİYE BELGELİ OTELLER)

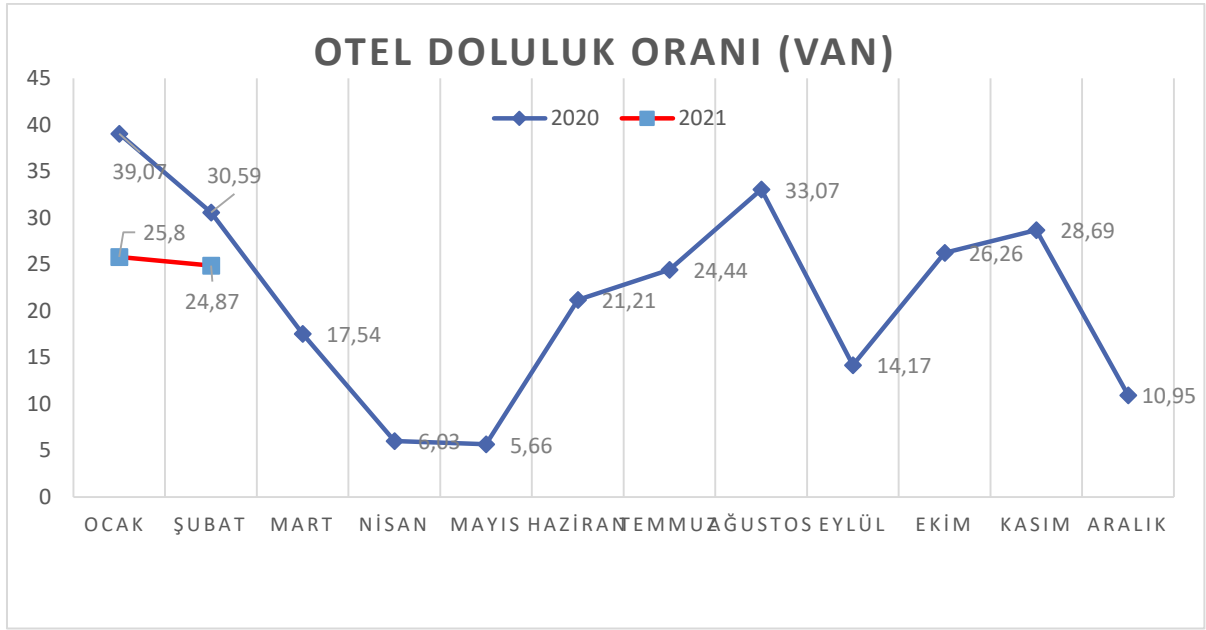

Van ilindeki otellerin doluluk oranlarına bakıldığı zaman 2021 yılında bir önceki yıla göre düşüş olduğu görülmektedir. Pandeminin ilk görüldüğü aylar olan Mart, Nisan ve Mayıs aylarında otel doluluk oranları %6'lara kadar düşmüştür.

KURULAN-KAPANAN ŞİRKET İSTATİSTİKLERİ 2021

KURULAN FİRMA SAYISI

FİRMA TİPİ	2020-OCAK-ŞUBAT	2021-OCAK-ŞUBAT	DEĞİŞİM (%)
ŞİRKET	80	99	13,75
GERÇEK KİŞİ İŞLT.	50	54	8
KOOP.	1	0	-100
TOPLAM	131	153	16,79

Kaynak: TOBB Ticaret Sicil Gazetesi

Ocak-Şubat dönemi açılan şirket sayısı 2021 yılında bir önceki yılın aynı dönemine göre %16,79 artarak 153 olmuştur. 2021 yılında bir önceki yılın aynı dönemine göre açılan şirket sayısı %13,75, gerçek kişi işletmesi %8 artmış, kooperatif sayısı %100 azalmıştır.

KAPANAN FİRMA SAYISI

FİRMA TİPİ	2020-OCAK-ŞUBAT	2021-OCAK-ŞUBAT	DEĞİŞİM (%)
ŞİRKET	14	7	-50
GERÇEK KİŞİ İŞLT.	32	55	71,87
KOOP.	--	--	--
TOPLAM	46	62	34,78

Kaynak: TOBB Ticaret Sicil Gazetesi

Kapanan firma sayısı 2021 yılının Ocak-Şubat döneminde bir önceki yılın aynı dönemine göre %34,78 artış göstermiştir. Kapanan şirket sayısı azalırken, gerçek kişi işletmesi sayısı bir önceki yıla artış göstermiştir.

TASVİYE EDİLEN FİRMA SAYISI

FİRMA TİPİ	2020-OCAK-ŞUBAT	2021-OCAK-ŞUBAT	DEĞİŞİM (%)
ŞİRKET	21	10	-52,36
KOOP.	4	0	-400
TOPLAM	25	10	-60

Kaynak: TOBB Ticaret Sicil Gazetesi

